Affiliato: Studio Perillo Srl
Partita IVA: 06974220961
Via Locatelli, 24 20834 Nova Milanese (MB)
Email: mbha1@tecnocasa.it - Tel.: 03621335563

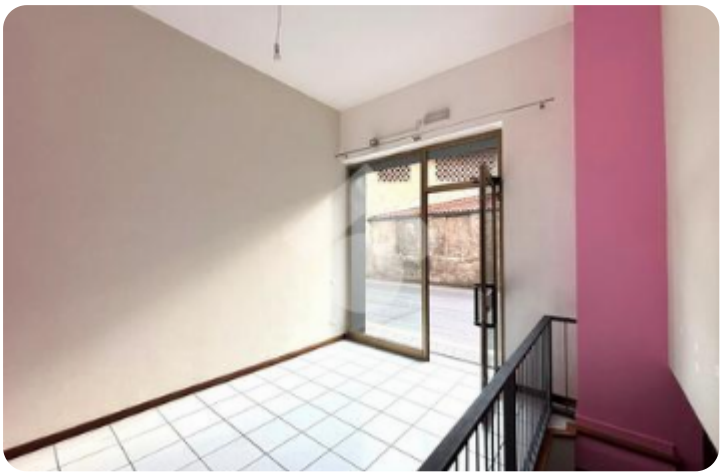













Rif.: 61294508

€ 65.000

Negozio in vendita

Mariano Comense, Via Camillo Benso Cavour

Tipologia:	negozio
Superficie:	mq 53 ca.
Locali:	2
Sottotipologia:	negozio
Spese Annue:	€ 1.500

Classe energetica: D

EP globale non rinnovabile: 65.00 kW h/m² anno

EP globale rinnovabile: 745.00 kW h/m² anno

EP invernale del fabbricato: ☹

EP estiva del fabbricato: 😐

Mariano Comense - Negozio con vetrina fronte strada in vendita Nel comune di Mariano Comense, proponiamo in vendita un immobile commerciale di circa 53mq ideale per attività al dettaglio, studi professionali o per investimento.La soluzione si sviluppa su due livelli collegati da scala interna. Al piano terra, di circa 25 mq, è presente il locale destinato all'attività commerciale, valorizzato da una vetrina fronte strada che garantisce buona visibilità, oltre a un servizio igienico.Al piano seminterrato si trova un ulteriore spazio di circa 55 mq, accessibile direttamente da scala interna e utilizzabile esclusivamente come magazzino, ideale come deposito, archivio o area di supporto all'attività principale.L'altezza interna dei locali è di circa 3 metri.L'immobile è dotato di impianto di riscaldamento centralizzato a pavimento.Libero Subito. Categoria Catastale C/1.Grazie al costante sviluppo della nostra rete, offriamo a ragazze e ragazzi di età compresa tra i 18 e i 25 anni l'opportunità di intraprendere un percorso di formazione professionale finalizzato alla carriera di agente immobiliare.

Mappa



Scopri

Punta qui il tuo smartphone

TECNOCASA - HOLDING S.p.A. - P. IVA 08365140154 - Ogni agenzia ha un proprio titolare ed è autonoma.