



Rif.: 61229350

€ 190.000

Capannone in vendita

Cantù, Via Virgilio - Fecchio

Tipologia:	capannone
Superficie:	mq 810 ca.
Locali:	1
Sottotipologia:	capannone
Spese Annuie:	€ 0
Posti auto:	2
Piano:	1

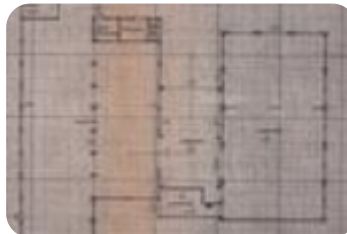

Classe energetica: 

EP globale non rinnovabile: 65.00 kW h/m² anno

EP globale rinnovabile: 745.00 kW h/m² anno

EP invernale del fabbricato: ☹️

EP estiva del fabbricato: ☹️

Proponiamo in vendita capannone industriale situato in zona strategica e di facile accesso a Cantù. Caratteristiche principali: Superficie capannone: 800 mq. Altezza sotto trave: 6,30 metri. Area esterna: circa 250 mq. Categoria catastale: D/7. Condizioni: Immobile da ristrutturare (impianti e servizi igienici da fare). Presenza di copertura in eternit. Punti di forza: Ottima accessibilità. Spazi ampi e versatili. Interessante opportunità di investimento. Grazie al costante sviluppo della nostra rete, offriamo a ragazzi e ragazze di età compresa tra i 18 e 25 anni la possibilità di formarsi ed avviarsi alla professione di agente immobiliare.

Mappa



Scopri

Punta qui il tuo smartphone

