



Rif.: 61013001

€ 65.000

Negoziò in vendita

Lissone, Via Don Crippa Raffaele

Tipologia:	negoziò
Superficie:	mq 40 ca.
Locali:	1
Sottotipologia:	negoziò
Spese Annuè:	€ 900
Piano:	1

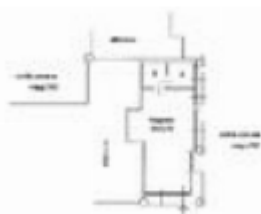

Classe energetica: D

EP globale non rinnovabile: 30.01 kW h/m² anno

EP globale rinnovabile: 5.76 kW h/m² anno

EP invernale del fabbricato: 😊

EP estiva del fabbricato: 😊

Immobilè a reddito con rendita pari al 10 % annuo

Proponiamo in vendita Locale commerciale di 40 mq a

Lissone vicino ai principali servizi della città. Locale situato

al piano terra di un complesso condominiale, con tre vetrine che garantiscono ottima visibilità e luminosità.

Immobilè in buono stato, con impianto elettrico a

norma. Presente riscaldamento di gestione

autonoma. Spese condominiali annue pari a 850 circa.

Categoria Catastale C/1. La presente proposta è

condizionata alla rinuncia dell'esercizio del diritto di

prelazione in corso.

Mappa



Scopri

Punta qui il tuo smartphone

