



Rif.: 61218875

↓ € 14.000

€ 15.000 (-7%)

## Ter. agricolo in vendita

Aprilia, Via Via del Pioppeto

<b>Tipologia:</b>	terreno
<b>Superficie:</b>	mq 4.590 ca.
<b>Sottotipologia:</b>	ter. agricolo

Questo immobile è esente da classe energetica

Aprilia- Zona Frassneto - Via del Pioppeto a poca distanza dalla SS148 Pontina. Terreno pianeggiante di 4.590 mq completamente recintato. Privo di pozzo e luce. Visionabile tutti i giorni previo appuntamento telefonico, dal lunedì al sabato. Ricordiamo di seguito i nostri orari di apertura dal lunedì al venerdì 08:30-13:00 15:30-19:00. Il sabato 8,30 -13.00. La nostra area di competenza si riferisce ai Comuni di Aprilia, Anzio e Nettuno. Valutazione e consulenza immobiliare totalmente gratuiti. Per maggiori informazioni potete contattarci ai nostri recapiti: cel. 3440321764 - mail. lthv1

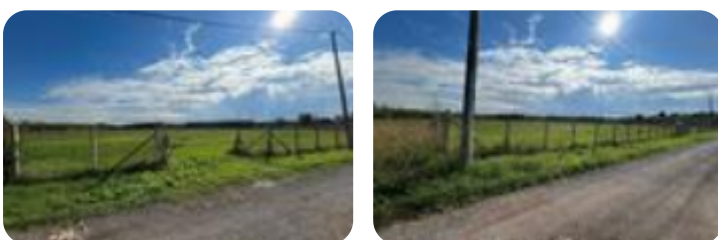

## Mappa



Scopri

Punta qui il tuo smartphone

