Affiliato: Immobiliare Sezze Srl
Partita IVA: 03192350597
Corso Della Repubblica, 43 04018 Sezze (LT)
Email: lthev@tecnocasa.it - Tel.: 07731332771

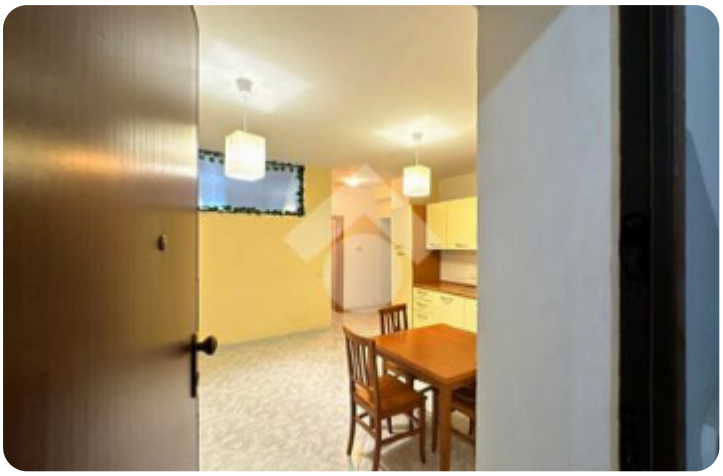

Rif.: 61215308

€ 63.000

Bilocale in vendita

Sezze, Via dei Cappuccini

Tipologia:	appartamenti
Superficie:	mq 55 ca.
Locali:	2
Sottotipologia:	2 locali
Spese Annue:	€ 160
Bagni:	1

Classe energetica: G

EP globale non rinnovabile: 200.00 kW h/m² anno

EP globale rinnovabile: 200.00 kW h/m² anno

EP invernale del fabbricato: ☹

EP estiva del fabbricato: ☹

SEZZE-CENTRO: Nel centro di Sezze, in una posizione strategica tra le più servite della città, proponiamo in vendita un appartamento dalle metrature generose, ideale per chi cerca ambienti comodi e una distribuzione funzionale. L'immobile gode di un contesto tranquillo ma estremamente pratico, situato a pochi passi da scuole, supermercati, fermate dei mezzi pubblici e tutte le principali attività commerciali del centro. L'abitazione si apre su un accogliente ingresso che conduce a un ampio soggiorno e a una cucina abitabile. Un funzionale corridoio separa la zona giorno dal bagno e dalla spaziosa camera matrimoniale.La soluzione è completata dal comfort del riscaldamento autonomo a radiatori e dalla comodità dell'ascensore condominiale, un plus fondamentale per la zona.Questo appartamento rappresenta la scelta ideale per chi desidera una casa dove tutto è a portata di mano, coniugando perfettamente la qualità della vita cittadina con la massima praticità quotidiana.Cliccare su PLANIMETRIE per visualizzare le foto degli spazi interni Seguici anche su:Facebook: Gruppo Tecnocasa
;

Mappa

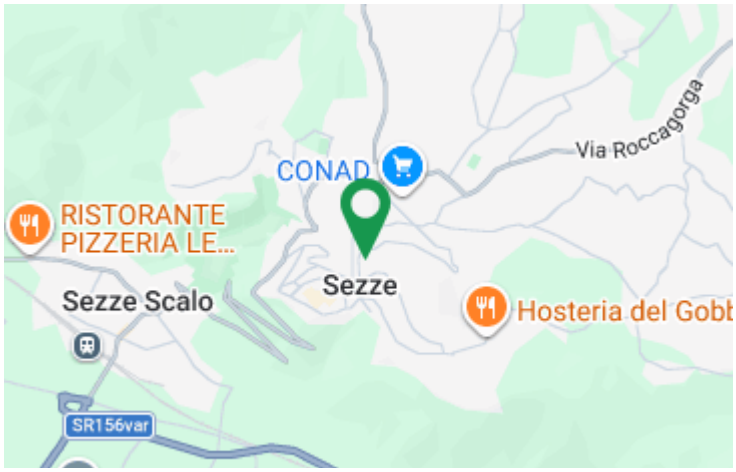

Scopri

Punta qui il tuo smartphone

TECNOCASA - HOLDING S.p.A. - P. IVA 08365140154 - Ogni agenzia ha un proprio titolare ed è autonoma.