Affiliato: Impresa Livorno Srl
Partita IVA: 02549890503
Viale Giosuè Carducci, 5 57123 Livorno (LI)
Email: lica0@tecnocasa.it - Tel.: 05861581578

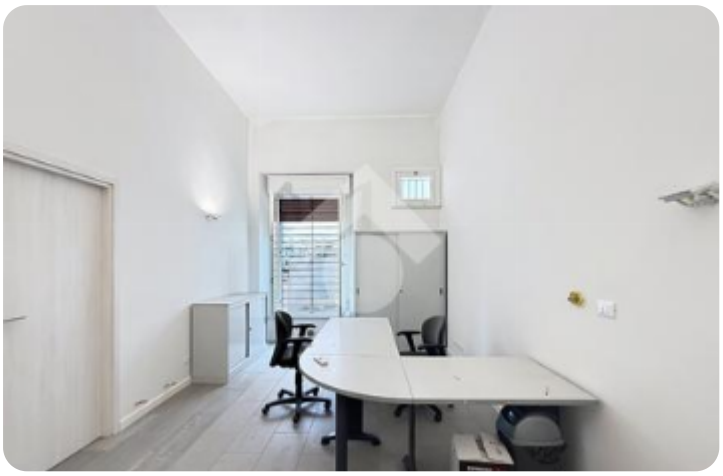













Rif.: 61301467

€ 600 / mese

Ufficio in affitto

Livorno, Via Cairoli - Centro

Tipologia:	ufficio
Superficie:	mq 60 ca.
Locali:	2
Sottotipologia:	ufficio
Spese Annue:	€ 400

Classe energetica: D

EP globale non rinnovabile: 268.90 kW h/m² anno

EP globale rinnovabile: 98.70 kW h/m² anno

In zona Cairoli, in posizione centrale e ben servita, proponiamo in affitto un ufficio di circa 60 mq, situato al primo piano di un edificio dotato di ascensore.L'immobile, recentemente ristrutturato, si presenta in ottime condizioni ed è composto da due ampi locali, oltre a bagno.Gli ambienti risultano funzionali e versatili, ideali per studi professionali, uffici di rappresentanza o attività direzionali.Le spese condominiali ammontano a circa 34 euro mensili.Ottima soluzione per chi cerca un ufficio pronto all'uso, in una zona centrale di Livorno.Per ulteriori info o per fissare un appuntamento potete contattarci alla mail/numero/ 05861581578

Mappa

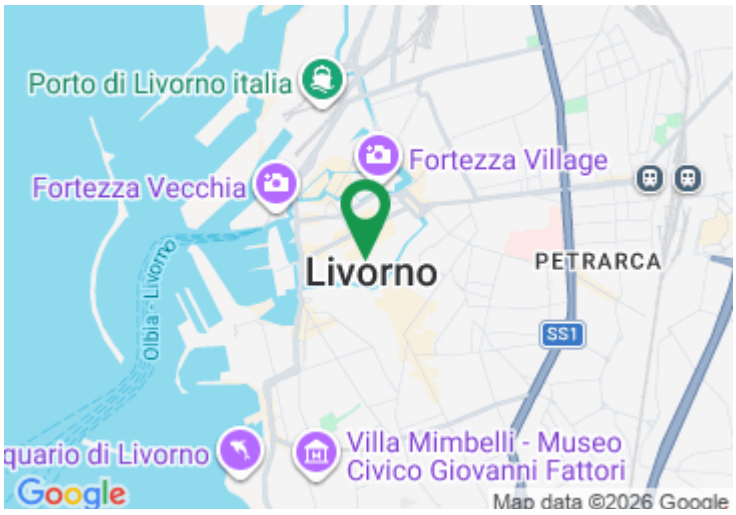

Scopri

Punta qui il tuo smartphone

TECNOCASA - HOLDING S.p.A. - P. IVA 08365140154 - Ogni agenzia ha un proprio titolare ed è autonoma.