Affiliato: Immobiliare Ugento Sas
Partita IVA: 05482970752
Via Marina, 106 73059 Ugento (LE)
Email: lehab@tecnocasa.it - Tel.: 08331999707

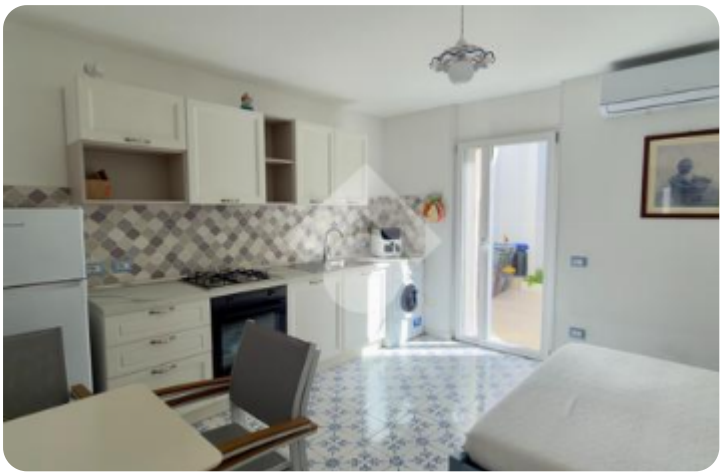













Rif.: 61291274

€ 55.000

Casa semindipendente in vendita

Ugento, Via Monte Pollino - Torre San Giovanni

Tipologia:	rustici / cascine / case
Superficie:	mq 19 ca.
Locali:	1
Sottotipologia:	casa semindipendente
Bagni:	1
Piano:	1

Questo immobile è esente da classe energetica

TORRE SAN GIOVANNI: Nella rinomata marina di Ugento, in una zona strategica a breve distanza dalle splendide spiagge del litorale salentino, proponiamo in vendita un interessante locale/deposito ristrutturato e rifinito nei minimi dettagli.L'immobile, caratterizzato da un'atmosfera accogliente e moderna, è stato sapientemente organizzato per ottimizzare ogni singolo spazio e al suo interno troviamo un locale adibito a camera da letto con angolo cottura e bagno.La soluzione si presenta in ottima stato ed è stata completamente ristrutturata nel 2018; dotata di grate di protezione agli infissi per garantire la massima sicurezza e tranquillità, oltre a pratiche zanzariere su tutte le aperture, ideali per le serate estive.L'immobile è regolarmente allacciato alla rete idrica dell'acquedotto e gode degli spazi condominiali, tra cui il verde e i comodi stanzini di servizio; inoltre l' immobile verrà venduto completamente arredato.

Mappa

Image not found or type unknown

Scopri

Punta qui il tuo smartphone

TECNOCASA - HOLDING S.p.A. - P. IVA 08365140154 - Ogni agenzia ha un proprio titolare ed è autonoma.