Affiliato: Industriale Merate Srl
Partita IVA: 12823590968
Via Statale, 11/O 23807 Merate (LC)
Email: lchi1@tecnocasa.it - Tel.: 0395988436







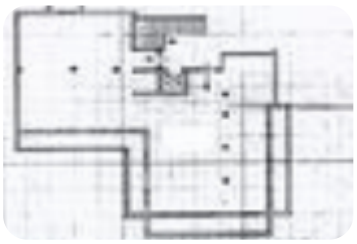

Rif.: 61287719

€ 150.000

Magazzino in vendita

Merate, Via Santa Maria di Loreto

Tipologia:	magazzino
Superficie:	mq 400 ca.
Locali:	2
Sottotipologia:	magazzino
Spese Annue:	€ 0

Questo immobile è esente da classe energetica

COSA SAPERE DELL'IMMOBILEPER INFORMAZIONI ED APPUNTAMENTI CHIAMA 039 598 84 36Proponiamo in vendita un magazzino con superficie di circa 400 metri quadrati disposti al piano seminterrato e circa 30 metri quadrati disposti al piano terra di una struttura condominiale di 5 livelli.DESCRIZIONE E PARTICOLARITA'Il magazzino misura circa 400 metri quadrati, si sviluppa in un unico locale e presenta un servizio igienico. La struttura posta al piano seminterrato ha un'altezza di circa 3,20 metri, mentre la struttura posta al piano terra ha un'altezza di circa 2,30 metri. Il magazzino dispone di due cancelli e di un montacarichi con portata massima di 1.000 kg. La proprietà recintata presenta l'impianto elettrico e di illuminazione.POSSIBILITA' ANCHE DI AFFITTO CON RISCATTOUBICAZIONE E CONTESTOIl magazzino si trova nel Comune di Merate ed esternamente dispone di quindici posti auto ad uso pubblico.

Mappa



Scopri

Punta qui il tuo smartphone