



Rif.: 61180438

**€ 800.000**

**Capannone in vendita**

**Sirtori, Via Como - Bevera Di Sirtori**

<b>Tipologia:</b>	capannone
<b>Superficie:</b>	mq 1.500 ca.
<b>Locali:</b>	5
<b>Sottotipologia:</b>	capannone
<b>Spese Annuie:</b>	€ 0
<b>Posti auto:</b>	20

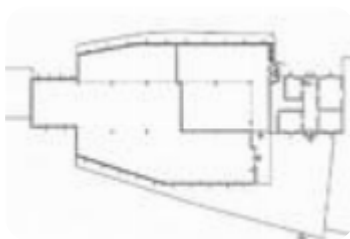

Questo immobile è esente da classe energetica

COSA SAPERE DELL'IMMOBILE PER INFORMAZIONI ED APPUNTAMENTI CHIAMA 039 598 84 36 Il capannone proposto in vendita ha una superficie complessiva di circa 1.500 metri quadrati di cui circa 150 metri quadrati di uffici. Completano la proprietà circa 500 metri quadrati di area esterna recintata. DESCRIZIONE E PARTICOLARITÀ Il capannone misura circa 1.500 metri quadrati e presenta un servizio igienico a norma disabili con docce, spogliatoio e un locale mensa. La struttura ha un'altezza di circa 7,00 metri con altezza sotto trave di circa 6,50 e si suddivide in cinque locali. L'immobile è munito di un cancello largo circa 7,50 metri, e di un portone. Gli uffici hanno un'altezza di circa 3,50 metri e presentano l'impianto di riscaldamento e condizionamento. L'intera struttura possiede l'impianto elettrico, l'impianto d'illuminazione, l'impianto dall'allarme e l'impianto di videosorveglianza. La proprietà possiede le uscite e luci d'emergenza, l'antincendio a idranti e la porta tagliafuoco. UBICAZIONE E CONTESTO La struttura si trova nel Comune di Sirtori, a pochi chilometri dalla Strada Statale 342 ed esternamente dispone di circa 20 posti auto.

## Mappa



Scopri

Punta qui il tuo smartphone

