Affiliato: Studio Arenzano Sas
Partita IVA: 02481580997
Corso Matteotti, 100 R 16011 Arenzano (GE)
Email: gehp4@tecnocasa.it - Tel.: 0109914777

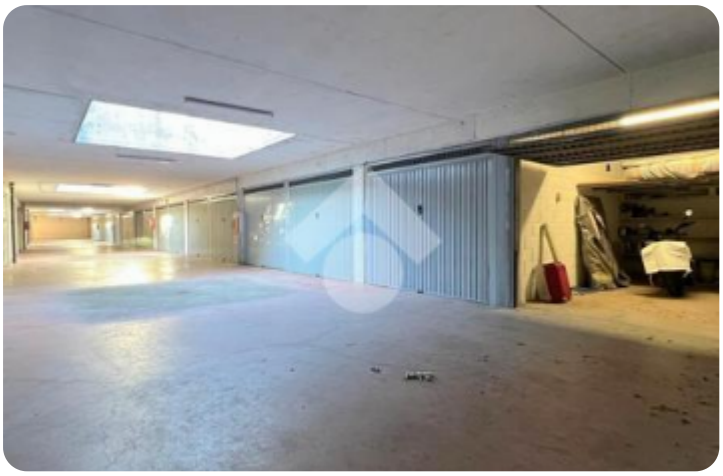







Rif.: 61295140

€ 52.000

Box / posti auto in vendita

Arenzano, Piazza golgi

Tipologia:	box / posti auto
Superficie:	mq 15 ca.
Sottotipologia:	Box
Box:	1

Questo immobile è esente da classe energetica

Arenzano - Piazza Golgi: a due passi dalla stazione ferroviaria, in complesso residenziale protetto da cancelli, proponiamo box di facile accesso.L'autorimessa è situata in posizione comoda e vicina alle scale che conducono ai palazzi soprastanti.

Mappa



Scopri

Punta qui il tuo smartphone

TECNOCASA - HOLDING S.p.A. - P. IVA 08365140154 - Ogni agenzia ha un proprio titolare ed è autonoma.