Affiliato: Studio Casella Srl
Partita IVA: 01845090990
Via Mandelli, 56 16015 Casella (GE)
Email: gehlf@tecnocasa.it - Tel.: 0109675217













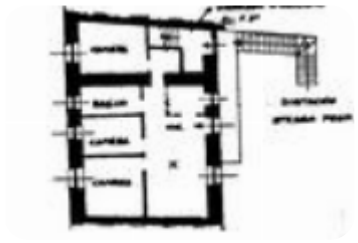

Rif.: 61294399

€ 150 / mese

Quadrilocale in affitto

Valbrevenna, Località Pareto - Pareto

Tipologia:	appartamenti
Superficie:	mq 70 ca.
Locali:	3
Sottotipologia:	4 locali
Spese Annue:	€ 0
Bagni:	1
Balconi:	1
Piano:	2

Classe energetica: G

EP globale non rinnovabile: 136.27 kW h/m² anno

EP globale rinnovabile: 33.07 kW h/m² anno

EP invernale del fabbricato: ☹

EP estiva del fabbricato: ☺

VALBREVENNA - LOC. PARETONel cuore del borgo di Pareto, nel comune di Valbrevenna, noto per essere un punto di appoggio strategico per chi ama le ESCURSIONI per i sentieri del PARCO ANTOLA ma anche per essere un tranquillo luogo di VILLEGGIATURA,proponiamo in AFFITTO SIA ANNUALE CHE ESTIVOAPPARTAMENTO con BALCONE con vista panoramica nel verde, posto al secondo piano di un piccolo stabile, composto da tre unità abitative.L' alloggio è cosi composto: ingresso nella ZONA GIORNO con cucinino a vista e soggiorno con accesso al poggiolo, disimpegno con dispensa, due camere da letto, una cameretta ed infine bagno con finestra.l'appartamento è stato mantenuto in ordine, garantendo un ambiente accogliente e pronto per essere abitato.La frazione di Pareto è dotata di riscaldamento a GPL, con bombolone comune a cui nel caso bisogna fare l'allaccio, attualmente il

Mappa



Scopri

Punta qui il tuo smartphone

TECNOCASA - HOLDING S.p.A. - P. IVA 08365140154 - Ogni agenzia ha un proprio titolare ed è autonoma.