

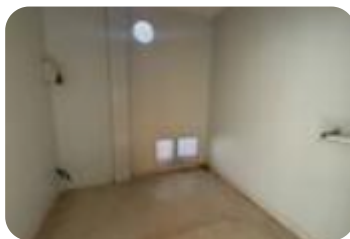

Rif.: 60949099

€ 900 / mese
Ufficio in affitto
Sora, Via Trecece

Tipologia:	ufficio
Superficie:	mq 120 ca.
Locali:	8
Sottotipologia:	ufficio
Posti auto:	10
Piano:	1

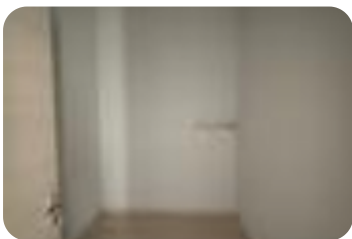

Classe energetica: 

EP globale non rinnovabile: 132.50 kW h/m² anno

EP invernale del fabbricato: ☹️

EP estiva del fabbricato: ☹️

A Sora, poco distante dal centro urbano, disponiamo di un LOCALE uso STUDIO/UFFICIO di 100 mq al piano rialzato, composto da vano reception con bagno per la clientela, n°8 cabine, ripostiglio, antibagno e bagno. Dotato di ampio parcheggio recintato con cancello automatico. Il locale è ottimale per studio medico associato o anche per centro estetico essendo lo stesso già composto da piccole cabine. **COMPLETAMENTE RISTRUTTURATO**

Mappa



Scopri

Punta qui il tuo smartphone

