Affiliato: Myricae Srl
Partita IVA: 04614410407
Via G.Pascoli, 34/a 47030 San Mauro Pascoli (FC)
Email: fohr7@tecnocasa.it - Tel.: 0541932794 - Cell.: 3488876115

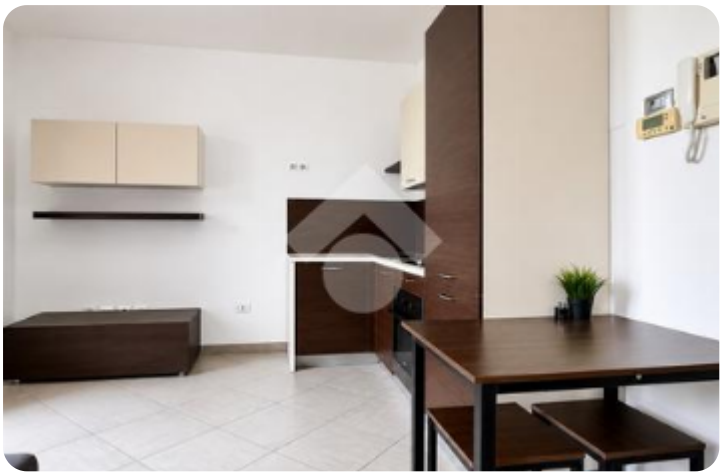

Rif.: 61230589

€ 135.000

Bilocale in vendita

San Mauro Pascoli, P.za Risorgimento

Tipologia:	appartamenti
Superficie:	mq 47 ca.
Locali:	2
Sottotipologia:	2 locali
Bagni:	1
Balconi:	1
Box:	1

Classe energetica: C

EP globale non rinnovabile: 75.57 kW h/m² anno

EP globale rinnovabile: 2.04 kW h/m² anno

EP invernale del fabbricato: ☹

EP estiva del fabbricato: 😐

SAN MAURO PASCOLI Nel centro del paese a pochi passi da tutti i servizi principali, proponiamo luminoso appartamento monolocale trasformabile in bilocale grazie alle comode metrature, con garage di proprietà. La soluzione si trova all'interno di una palazzina servita da ascensore e si sviluppa al piano primo, qui grazie all'ottima distribuzione degli spazi troviamo la zona giorno servita da un comodo balcone che affaccia sul parco, una camera da letto che resta ben separata dal soggiorno, un bagno finestrato con box doccia e attacchi per la lavatrice. L'appartamento è dotato di riscaldamento a pavimento che garantisce ottimi consumi. Completa la soluzione il garage al piano seminterrato. L'immobile è ideale per chi ricerca un buon investimento ma anche come prima casa, inoltre la casa è libera da subito! Per maggiori informazioni o per organizzare una visita non esitare a contattarci allo 0541.932794 o al 348.8876115!

Mappa

Scopri

Punta qui il tuo smartphone

TECNOCASA - HOLDING S.p.A. - P. IVA 08365140154 - Ogni agenzia ha un proprio titolare ed è autonoma.