



Rif.: 61153422

€ 1.500 / mese

Negozi in affitto

Firenze, Via Il Prato - Leopolda Porta Al Prato

Tipologia:	negozio
Superficie:	mq 123 ca.
Locali:	3
Sottotipologia:	negozio
Spese Annu:	€ 0
Piano:	3

Classe energetica: G

EP invernale del fabbricato: ☹️

EP estiva del fabbricato: ☹️

Via Il Prato, zona Porta al Prato e Borgo Ognissanti, proponiamo la locazione di un immobile commerciale di 120 mq circa. L'immobile si trova in un buon punto commerciale, in un'area ad alto flusso pedonale e veicolare, a pochi minuti dalla stazione e dal centro storico. Il negozio è composto da un ampio locale commerciale unico e servizio igienico. A completare l'unità immobiliare vari locali adibiti a deposito al piano seminterrato. L'unità immobiliare si trova in un buono stato di manutenzione, dato la ristrutturazione effettuata nel 2020. Categoria catastale:

C/1.

Chiamaci e fissa subito un appuntamento: 0552344354 o manda un'email a ficd9 - Immobili per l'Impresa è la divisione del Gruppo Tecnocasa specializzata nel settore commerciale, direzionale, logistico ed aziendale. Questa divisione è presente nel territorio di Firenze e provincia dal 2012 e supporta le agenzie Tecnocasa già presenti nel territorio da oltre 20 anni. Gli agenti immobiliari che fanno parte della struttura hanno una formazione tecnica specifica, così da poter offrire [...]

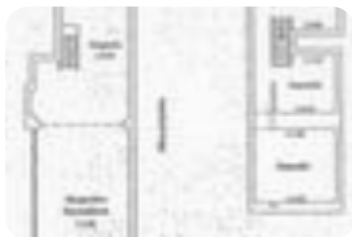

Mappa



Scopri

Punta qui il tuo smartphone

