Affiliato: Studio Santa Maria Srl
Partita IVA: 03792750717
Via Zuppetta, 14 71036 Lucera (FG)
Email: fgho1@tecnocasa.it - Tel.: 0881545353

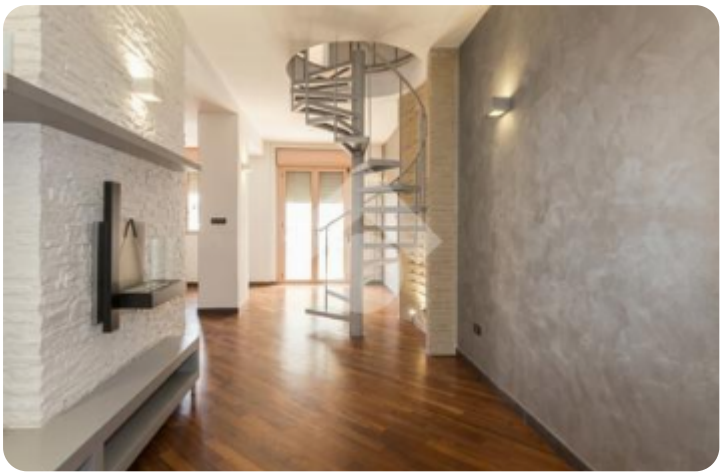





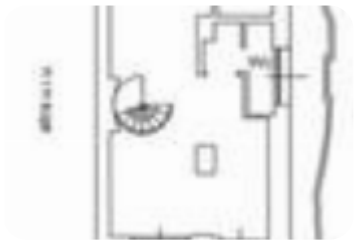

Rif.: 61270051

€ 145.000

Trilocale in vendita

Lucera, Via Cesare Battisti

Tipologia:	appartamenti
Superficie:	mq 118 ca.
Locali:	3
Sottotipologia:	3 locali
Spese Annue:	€ 480
Bagni:	2
Balconi:	2
Box:	1
Piano:	1

Classe energetica: E
EP invernale del fabbricato: ☹
EP estiva del fabbricato: ☹

LUCERA - VIA CESARE BATTISTI: IL BILIVELLO PERFETTO PER LA TUA FAMIGLIA!Cerchi uno spazio moderno, funzionale e pronto da vivere senza lo stress di alcuna ristrutturazione?In Via Cesare Battisti, all'interno di un elegante stabile del 2005 servito da ascensore, proponiamo in vendita uno splendido appartamento completamente ristrutturato distribuito su 2 livelli (con doppio ingresso!).1° Livello (Zona Giorno): Accogliente e luminoso open space con bagno.2° Livello (Zona Notte): Collegato sia da scala a chiocciola interna che da secondo ingresso al piano superiore, comprende 2 camere da letto, bagno a servizio della zona notte e un'ampia cabina armadio.BONUS:2 ampi balconi che abbracciano interamente l'appartamento, garantendo luce naturale e sfogo esterno in ogni ambiente.Box auto doppio di 27 mq, anch'esso recentemente ristrutturato e comodissimo!Una soluzione rara, moderna e super versatile!Scrivici in privato o chiama subito per riservare la tua visita!

Mappa



Scopri
Punta qui il tuo smartphone

TECNOCASA - HOLDING S.p.A. - P. IVA 08365140154 - Ogni agenzia ha un proprio titolare ed è autonoma.