Affiliato: Studio Immobiliare Paola D.I.
Partita IVA: 03321680781
Via Nazionale, 63 87027 Paola (CS)
Email: cshs3@tecnocasa.it - Tel.: 0982587562













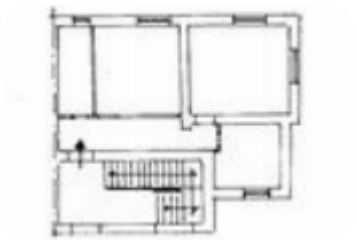

Rif.: 61292166

€ 105.000

Trilocale in vendita

Guardia Piemontese, Via Nazionale

Tipologia:	appartamenti
Superficie:	mq 78 ca.
Locali:	3
Sottotipologia:	3 locali
Spese Annue:	€ 0
Bagni:	1
Posti auto:	1

Classe energetica: G

EP invernale del fabbricato: ☹

EP estiva del fabbricato: ☹

Appartamento con Giardino- A Pochi Passi dal MareIn posizione centrale, a pochi passi dal mare, dalla stazione ferroviaria e da tutti i principali servizi, proponiamo in vendita un'interessante soluzione abitativa posta al piano terra rialzato, impreziosita dalla presenza di un giardino privato.La proprietà è inserita in una piccola palazzina, composta da sole quattro unità abitative, recintata e dotata di cancello carrabile; un contesto riservato, particolarmente apprezzabile per chi ricerca tranquillità, privacy e una dimensione abitativa lontana dai complessi condominiali numerosi.L' appartamento, in buono stato di manutenzione, si distingue per la funzionalità degli ambienti e per le interessanti potenzialità, configurandosi come una scelta ideale sia per chi desidera una casa vacanze da vivere in totale relax, sia per chi è alla ricerca di un investimento immobiliare con interessanti prospettive di valorizzazione.La superficie interna di circa 78 mq è composta da: cucina, due ampie camere da letto ed un bagno finestrato con doccia.A completare la proprietà, un giardino privato, da recintare e personalizzare, un valore aggiunto, ideale per creare un piacevole angol

Mappa



Scopri

Punta qui il tuo smartphone

TECNOCASA - HOLDING S.p.A. - P. IVA 08365140154 - Ogni agenzia ha un proprio titolare ed è autonoma.