Affiliato: Studio Andreotta D.I.
Partita IVA: 02388260784
Viale Della Resistenza, 51 87040 Castrolibero (CS)
Email: cscn6@tecnocasa.it - Tel.: 09841427281

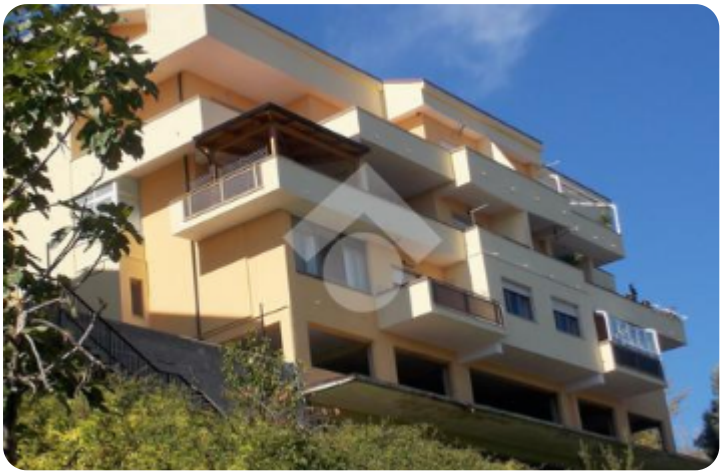

Rif.: 40301704

€ 65.000

Trilocale in vendita

Castrolibero, via Cimbri

Tipologia:	appartamenti
Superficie:	mq 112 ca.
Locali:	3
Sottotipologia:	3 locali
Spese Annue:	€ 0
Bagni:	1
Balconi:	1
Posti auto:	1
Piano:	4

Classe energetica: D

Prestazione energetica: 108,135 kW h/m² anno

Alle porte di Castrolibero paese e in palazzina ristrutturata, proponiamo in vendita appartamento mansardato munito di certificato di agibilità.L'appartamento si presenta accogliente e ben diviso.Si compone di un ampio soggiorno, cucina abitabile, 2 camere da letto di cui una con balcone, bagno.Completa la proprietà il posto auto condominiale.L'appartamento viene venduto anche arredato al prezzo di uro 85.000,00.Inoltre, è possibile anche la formula del fitto con riscatto.Per visionare l'immobile siamo a vostra disposizione dal lunedì al sabato, telefonando in agenzia per fissare un appuntamento.Garantiamo, inoltre, la nostra assistenza nella fase di acquisto, nel post vendita e per l'ottenimento del mutuo, mediante i consulenti finanziari della Kiron, società di mediazione creditizia del gruppo Tecnocasa, che sono a vostra disposizione, direttamente nella nostra agenzia, per una consulenza gratuita e personalizzata.

Mappa

Scopri

Punta qui il tuo smartphone

TECNOCASA - HOLDING S.p.A. - P. IVA 08365140154 - Ogni agenzia ha un proprio titolare ed è autonoma.

Annuncio aggiornato al 21/02/2024