

Rif.: 61230741

**€ 4.500 / mese**

**Ufficio in affitto**

**Lodi, Viale Europa**

<b>Tipologia:</b>	ufficio
<b>Superficie:</b>	mq 400 ca.
<b>Locali:</b>	2
<b>Sottotipologia:</b>	ufficio
<b>Spese Annuie:</b>	€ 0
<b>Posti auto:</b>	50
<b>Piano:</b>	1

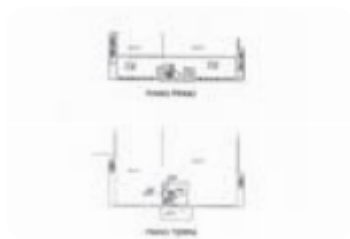

Questo immobile è esente da classe energetica

A Lodi, proponiamo in affitto ampio ufficio di 400 mq, ideale per attività direzionali, studi professionali o società alla ricerca di una soluzione spaziosa, funzionale e ben collegata. Il principale punto di forza dell'immobile è la grande disponibilità di posti auto esterni, circa 50, caratteristica particolarmente interessante per aziende con personale, clienti o collaboratori in frequente accesso alla sede.

Caratteristiche  
 Tipologia: ufficio  
 Contratto: affitto  
 Ubicazione: Lodi  
 Superficie complessiva: 400 mq circa  
 50 mq circa al piano terra  
 350 mq circa al primo piano  
 Piano: piano terra e primo piano  
 Composizione interna: due locali  
 Servizi igienici: quattro, di cui due a norma disabili  
 Disponibilità: libero subito  
 Altezza interna: 3 metri  
 Riscaldamento: autonomo  
 Condizionamento: autonomo  
 Controsoffitto: presente  
 Accesso disabili: presente  
 Ascensore: presente  
 Impianto elettrico: presente  
 Impianto di illuminazione: presente  
 Cablaggio: immobile cablato  
 Uscita di emergenza: presente  
 Luci di emergenza: presenti  
 Posti auto esterni: circa 50  
 Stato manutentivo: immobile dotato delle principali predisposizioni tecniche e impiantistiche per uso ufficio  
 Ubicazione e contesto: L'immobile si trova a Lodi, [...]

## Mappa



**Scopri**

Punta qui il tuo smartphone

