



Rif.: 60983170

€ 790.000

Capannone in vendita
Crema, Via alessandro volta

Tipologia:	capannone
Superficie:	mq 1.000 ca.
Locali:	2
Sottotipologia:	capannone
Spese Annuie:	€ 0
Posti auto:	99

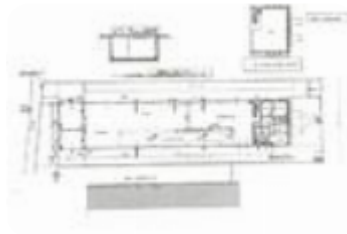

Questo immobile è esente da classe energetica

DESCRIZIONE E PARTICOLARITA' L'immobile che vi proponiamo in vendita è ubicato a Crema, precisamente in Via Alessandro Volta. La soluzione che proponiamo si estende su un lotto di area di circa 2.000 mq, la superficie del capannone è pari a 1.000mq, di cui 770mq al piano terra ad uso produzione, 115mq circa ad uso direzionale e i rimanenti 115mq circa disposti su soletta. A completare la soluzione area esterna ad uso esclusivo di 1000 mq circa. La soluzione è così caratterizzata:- Superficie al piano terra: 885mq, di cui 115mq ad uso direzionale;- Superficie su soletta: 115mq;- Superficie area esterna: 1000mq;- Larghezza capannone: 13,56m;- Lunghezza capannone: 67,00m;- Altezza al colmo: 6,70m;- Altezza sottotrave 6,70m;- Un accesso carraio;- Tre portoni;Altezza portone 4m;Larghezza portone 5,40m;Altezza portone 4m;Larghezza portone ,40m;Altezza portone 4m;Larghezza portone n. 3: 6,50m;- Tre servizi igienici;- Predisposizione a bagno disabili;- Svariati posti auto esterni;- Completo di tutti gli impianti;- Proprietà recintata;- Uscita di emergenza;- Impianto di allarme e videosorveglianza;- Reception;- Cablato. LIBERO SUBITO UBICAZIONE E CONTESTO Crema è un comune itali [...]

Mappa

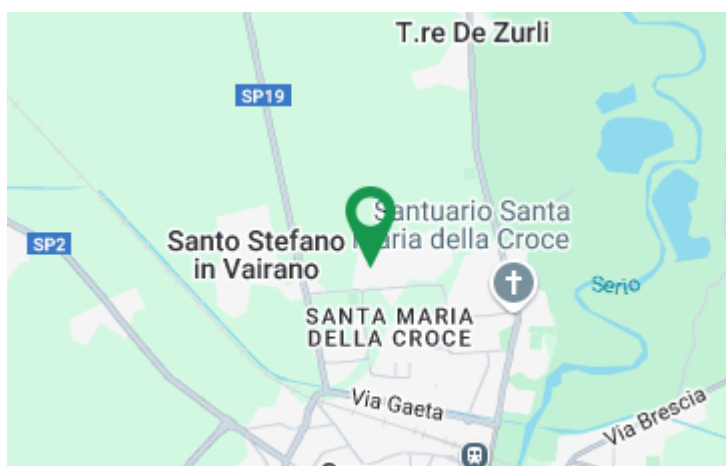

Scopri

Punta qui il tuo smartphone

