Affiliato: Industriale Bra Re Sas
Partita IVA: 04065410047
Via G.B. Gandino, 39/A 12042 Bra (CN)
Email: cnhs8@tecnocasa.it - Tel.: 0172755210

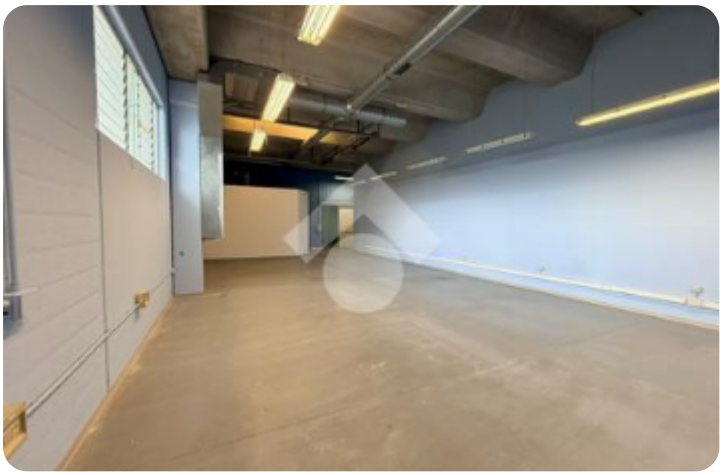













Rif.: 61279024

€ 1.200 / mese

Capannone in affitto

Bra, Via giovanni piumati

Tipologia:	capannone
Superficie:	mq 150 ca.
Locali:	2
Sottotipologia:	capannone
Spese Annue:	€ 0

Questo immobile è esente da classe energetica

BRA – MAGAZZINO RISTRUTTURATO IN VIA PIUMATIIn Via Piumati, all'interno di un parco commerciale, proponiamo in affitto un magazzino caratterizzato da una posizione strategica, ideale per chi necessita di spazi funzionali e facilmente accessibili, con ottime possibilità di parcheggio e una logistica agevole.L'immobile, finemente ristrutturato, si sviluppa internamente in un ampio ambiente open space, completo di un comodo antibagno e due servizi igienici.All'esterno è presente un'area privata e recintata, ideale per il parcheggio di un veicolo o per agevolare le operazioni di carico e scarico.Il magazzino è dotato di impianto di riscaldamento e raffrescamento, garantendo comfort durante tutto l'anno.La soluzione è particolarmente interessante per attività che necessitano di uno spazio operativo curato, funzionale e inserito in un contesto commerciale organizzato.Per maggiori informazioni o per fissare un appuntamento, contattare la nostra agenzia.

Mappa



Scopri

Punta qui il tuo smartphone

TECNOCASA - HOLDING S.p.A. - P. IVA 08365140154 - Ogni agenzia ha un proprio titolare ed è autonoma.