



Rif.: 61211858

€ 120.000

Casa indipendente in vendita
Martiniana Po, Via Provinciale Ponte Po

Tipologia:	rustici / cascine / case
Superficie:	mq 80 ca.
Locali:	3
Sottotipologia:	casa indipendente
Spese Annuie:	€ 0
Bagni:	1
Terrazzi:	1
Posti auto:	2
Piano:	2

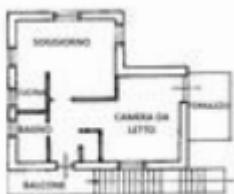

Questo immobile è esente da classe energetica

MARTINIANA PO in Via Provinciale Ponte Po, zona comoda alle principali vie di comunicazione della vallata, a pochi chilometri dalle piste da sci di Pian Munè e alle località montane del Parco del Monviso, fabbricato indipendente con ampio terreno di pertinenza. Attualmente l'immobile si presenta da ristrutturare e si eleva su due livelli. Il piano terra si compone di due locali cantina. Tramite scala esterna si accede al primo piano composto da soggiorno, cucina, una camera da letto e un bagno. La proprietà dispone di un terrazzo da cui si può godere delle vista sul Monviso. Il terreno circostante misura circa 25.000 metri che corrispondono a 6,5 giornate piemontesi. All'interno del terreno sono presente due pozzi irrigui e una tettoia per deposito attrezzi. Grazie all'ampia metratura del terreno circostante questa proprietà ha un forte potenziale e può essere adibita ad attività agrituristiche, ranch per cavalli o ad altre attività legate alla natura e agli animali.

Mappa

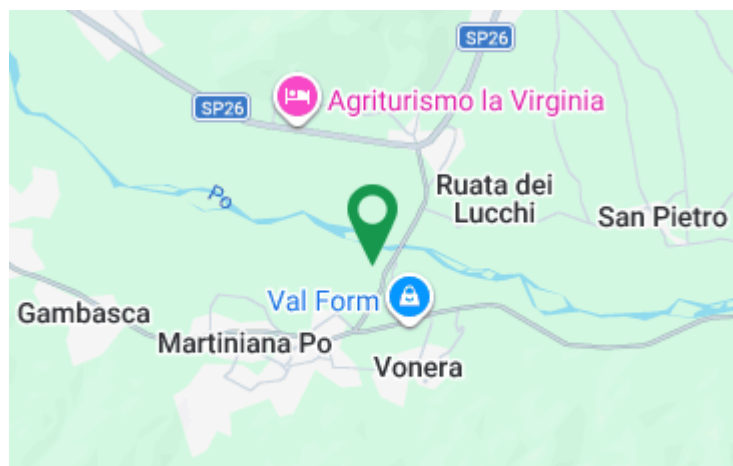

Scopri

Punta qui il tuo smartphone

