Affiliato: Molise Group Srl
Partita IVA: 01921700702
Viale XXIV Maggio, 129 86100 Campobasso (CB)
Email: cb1a1@tecnorete.it - Tel.: 087469534 - Cell.: 3280253206







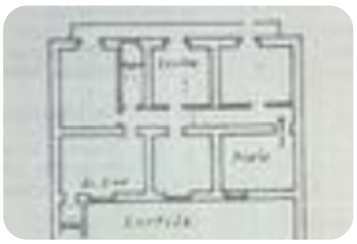

Rif.: 61298111

€ 129.000

Quadrilocale in vendita

Campobasso, Via Umberto I - Centro

Tipologia:	appartamenti
Superficie:	mq 187 ca.
Locali:	4
Sottotipologia:	4 locali
Bagni:	2
Balconi:	1
Piano:	3

Classe energetica: G

EP globale non rinnovabile: 108.38 kW h/m² anno

AMPIO APPARTAMENTO IN ZONA CENTRALEcontattaci per maggiori informazioniVIA UMBERTO: Nel cuore del centro di Campobasso, proponiamo in vendita un ampio appartamento situato al piano medio di una palazzina, in una posizione strategica che consente di raggiungere comodamente a piedi i principali servizi, le attività commerciali e i punti di interesse della città.L'immobile si distingue per gli ambienti spaziosi e la distribuzione funzionale degli spazi interni. L'ingresso conduce alla zona giorno, composta da una sala principale, ideale per accogliere familiari e ospiti, e da una cucina separata, che garantisce praticità e indipendenza nella gestione della vita quotidiana.La zona notte ospita tre camere da letto di generose dimensioni, versatili e adatte a soddisfare diverse esigenze abitative, come una famiglia numerosa, la possibilità di ricavare uno studio o una stanza dedicata agli ospiti. La presenza di due bagni completa la disposizione interna, offrendo maggiore comfort e funzionalità.La metratura generosa e la posizione centrale rendono questa proprietà una soluzione particolarmente interessante per chi desidera vivere in un contesto urbano senza rinunciare agli spazi, m [...]

Mappa



Scopri

Punta qui il tuo smartphone