Affiliato: Monreale Mediazioni Srl
Partita IVA: 04080850920
P.zza Italia, 17 09134 Cagliari (CA)
Email: cacf4@tecnocasa.it - Tel.: 0704639053

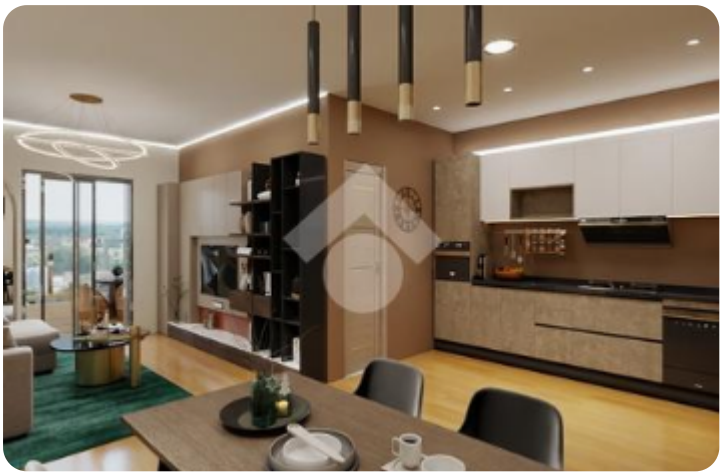







Rif.: 61303386

€ 170.000

Bilocale in vendita

Cagliari, Via del Risorgimento - Is Bingias

Tipologia:	appartamenti
Superficie:	mq 65 ca.
Locali:	2
Sottotipologia:	2 locali
Spese Annue:	€ 0
Bagni:	1
Terrazzi:	1
Balconi:	1
Posti auto:	1
Piano:	2

Questo immobile è esente da classe energetica

Tecnocasa Pirri propone in vendita tre bilocali di nuova costruzione, situati in Via del Risorgimento. La zona è strategica e ben servita, a pochi passi dal mercato comunale di Pirri, dal parco ex Vetreria e da numerose attività commercialiL'intervento prevede la realizzazione di un'elegante palazzina composta da sei unità abitative, dotata di ascensore e caratterizzata da elevati standard di efficienza energeticaSono attualmente disponibili tre bilocali, distribuiti sui diversi livelli dell'edificio:- Un appartamento al piano terra- Un appartamento al primo piano- Un appartamento al secondo pianoTutte le soluzioni sono caratterizzate da una distribuzione degli spazi funzionale e da una piacevole zona esterna. L'ingresso di ciascun appartamento avviene infatti attraverso una comoda terrazza coperta di circa 15 mq, ideale per trascorrere momenti di relax e vivere lo spazio esterno in diversi momenti della giornata.Da qui si accede alla zona giorno, composta da un luminoso soggiorno con angolo cottura. La zona notte ospita una spaziosa camera matrimoniale, arricchita [...]

Mappa



Scopri

Punta qui il tuo smartphone

TECNOCASA - HOLDING S.p.A. - P. IVA 08365140154 - Ogni agenzia ha un proprio titolare ed è autonoma.