Affiliato: Studio Semart Srl
Partita IVA: 04149840920
Via Cagliari, 74 09040 Maracalagonis (CA)
Email: ca2aa@tecnorete.it - Tel.: 0702056849

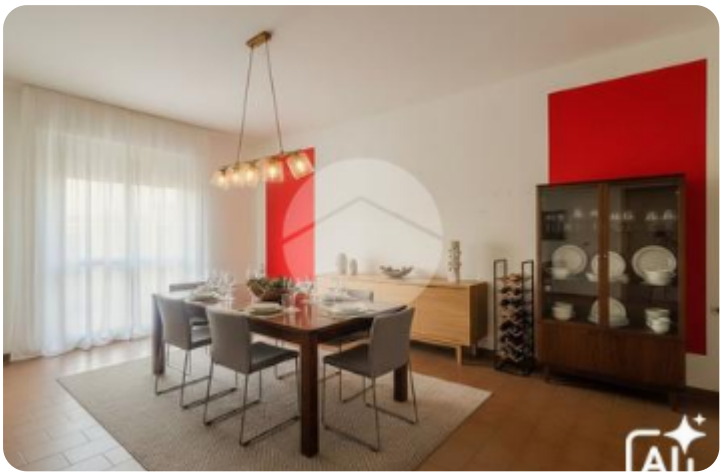













Rif.: 61284278

↓ € 110.000

~~€ 115.000~~ (-5%)

Trilocale in vendita

Maracalagonis, Via Giuseppe Ungaretti

Tipologia:	appartamenti
Superficie:	mq 126 ca.
Locali:	3
Sottotipologia:	3 locali
Bagni:	1
Terrazzi:	1
Balconi:	2
Piano:	1

Questo immobile è esente da classe energetica

Maracalagonis – Appartamento da ristrutturare.All'ingresso del paese, in posizione strategica e vicino a tutti i principali servizi, proponiamo in vendita un appartamento al piano primo di uno stabile di sole 3 unità abitative. Edificato a ridosso degli anni '80, necessita attualmente di alcuni lavori di ristrutturazione, rendendola una soluzione personalizzabile in base alle proprie esigenze. L'abitazione è composta da due camere da letto, entrambe doppie con affaccio sulla balconata del prospetto frontale dello stabile, una terza camera cieca ad utilizzo studio, un bagno padronale dotato di vasca e finestrato, cucina abitabile dotata di camminetto che insieme all'ampio soggiorno affacciano sul balcone

Mappa



Scopri

Punta qui il tuo smartphone