Affiliato: Tecnolumezzane Srl
Partita IVA: 04468150984
Via Magenta, 1/A 25065 Lumezzane (BS)
Email: bshz8@tecnocasa.it - Tel.: 0306153340

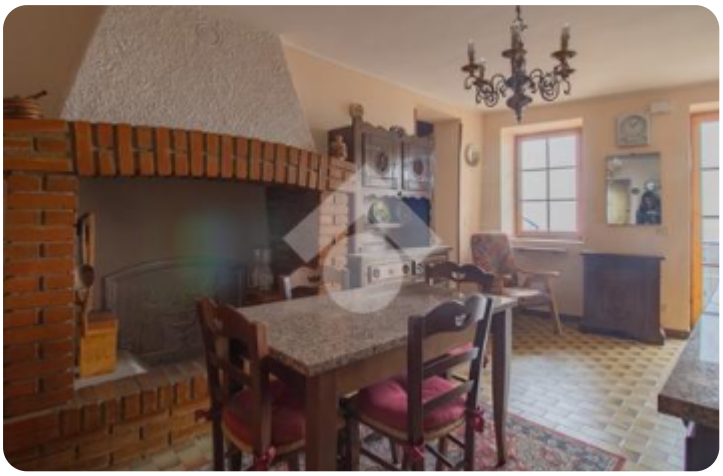







Rif.: 61300135

€ 45.000

Trilocale in vendita

Casto, Località Comero

Tipologia:	appartamenti
Superficie:	mq 118 ca.
Locali:	3
Sottotipologia:	3 locali
Spese Annue:	€ 0
Bagni:	1
Balconi:	1
Posti auto:	1
Piano:	1

Questo immobile è esente da classe energetica

APPARTAMENTO TRILOCALE CON POSTO AUTO E GIARDINO DI PROPRIETA'COSA SAPERE SULL'IMMOBILEIn un contesto di sole due unità abitative proponiamo in vendita un interessante appartamento trilocale situato al piano primo, completo di locali accessori e spazi esterni di proprietà, una soluzione ideale per chi è alla ricerca di ambienti generosi e di comode pertinenze.L'accesso all'abitazione avviene tramite una scala esterna che conduce alla porta d'ingresso. Varcata la soglia troviamo una cucina separata e abitabile, ideale per la quotidianità, e un luminoso soggiorno, perfetto per accogliere momenti di relax e convivialità.Attraverso il disimpegno si accede alla zona notte, composta da due ampie camere da letto matrimoniali e da un bagno finestrato, completo di sanitari in ceramica. Entrambe le camere dispongono di una portafinestra con accesso diretto al balcone, collegato alla scala esterna che conduce all'ingresso dell'appartamento.A completare la proprietà, al piano terra, troviamo una spaziosa cantina, ideale anche come locale deposito, e una comoda taverna separata, dotata di bagno di servizio, perfetta da adibire a

Mappa



Scopri

Punta qui il tuo smartphone

TECNOCASA - HOLDING S.p.A. - P. IVA 08365140154 - Ogni agenzia ha un proprio titolare ed è autonoma.