Affiliato: Tecnodello Srl
Partita IVA: 04685330989
Via Roma, 36/A 25020 Dello (BS)
Email: bshsn@tecnocasa.it - Tel.: 0302398829











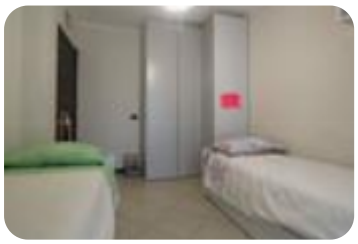



Rif.: 61283899

€ 190.000

Trilocale in vendita

Azzano Mella, Via Giovanni XXIII

Tipologia:	appartamenti
Superficie:	mq 120 ca.
Locali:	3
Sottotipologia:	3 locali
Spese Annue:	€ 500
Bagni:	2
Terrazzi:	2
Box:	2
Piano:	1

Classe energetica: B
EP invernale del fabbricato:
EP estiva del fabbricato:

DESCRIZIONE E PARTICOLARITA'Proponiamo in vendita appartamento trilocale al primo piano, ideale per chi cerca una soluzione con ambienti ben distribuiti e spazi accessori funzionali.L'appartamento è composto da soggiorno e cucina separata, camera da letto matrimoniale, una camera doppia, un bagno principale e un secondo bagno cieco adibito a lavanderia.La zona giorno è caratterizzata dalla presenza di due logge, che completano gli ambienti interni offrendo piacevoli spazi esterni.A completare la proprietà troviamo un box auto doppio e una cantina, ideali per chi necessita di ulteriore spazio a disposizione.Dal punto di vista impiantistico, l'immobile dispone di riscaldamento

Mappa



Scopri
Punta qui il tuo smartphone

TECNOCASA - HOLDING S.p.A. - P. IVA 08365140154 - Ogni agenzia ha un proprio titolare ed è autonoma.