



Rif.: 60951514

€ 1.800 / mese

Ufficio in affitto

Castiglione Delle Stiviere, Via Giuseppe Mazzini

Tipologia:	ufficio
Superficie:	mq 185 ca.
Locali:	1
Sottotipologia:	ufficio
Spese Annue:	€ 1.200
Posti auto:	3
Piano:	1

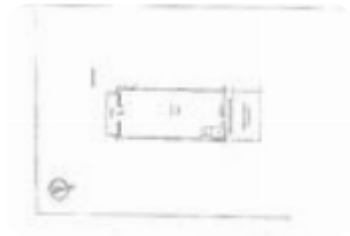

Questo immobile è esente da classe energetica

COSA SAPERE DELL'IMMOBILE Proponiamo in locazione immobile ad uso commerciale/direzionale che sviluppa una superficie commerciale di 185 metri quadrati su un unico piano in modalità open space e vanta 3 posti auto privati di proprietà nella parte frontale. **DESCRIZIONE E PARTICOLARITÀ** L'unità immobiliare è posta al primo piano di un complesso commerciale che si sviluppa su due piani fuori terra e comprendente attività commerciali di massima importanza. Al piano terra sono presenti attività di vendita al dettaglio di grande distribuzione (alimentari, prodotti per cura della persona e la casa), negozi di telefonia mentre al piano superiore sono presenti studi professionali e uffici di rappresentanza commerciale. Il primo piano del fabbricato è accessibile attraverso un accesso carraio e gode un ampio parcheggio privato ad uso pubblico; i due piani del fabbricato sono collegati con una scala centrale. L'immobile attualmente è allo stato grezzo avanzato; verrà consegnato completo di pavimenti, impianti e servizi igienici. Il locale commerciale è munito di 8 vetrine poste nella parte frontale: 2 apribili per permettere l'accesso al balcone e 6 apribili a vasistas. **UBICAZIONE E CO** [...]

Mappa



Scopri

Punta qui il tuo smartphone

