



Rif.: 60957704

**€ 229.000**

**Porzione di bifamiliare in vendita**  
 Lonato Del Garda, Via san martino - Lonato

<b>Tipologia:</b>	ville
<b>Superficie:</b>	mq 150 ca.
<b>Locali:</b>	4
<b>Sottotipologia:</b>	porzione di bifamiliare
<b>Spese Annuie:</b>	€ 0
<b>Bagni:</b>	2
<b>Terrazzi:</b>	1
<b>Balconi:</b>	1
<b>Box:</b>	1
<b>Posti auto:</b>	2
<b>Piano:</b>	2

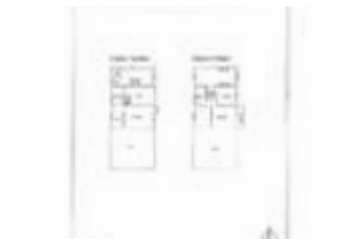

Classe energetica: **G**

EP globale non rinnovabile: 175.00 kW h/m<sup>2</sup> anno

EP globale rinnovabile: 175.00 kW h/m<sup>2</sup> anno

EP invernale del fabbricato: ☺

EP estiva del fabbricato: ☺

Lonato del Garda. Scopri questa splendida villa bifamiliare situata nella ricercata zona di San Martino. La porzione di casa è completamente indipendente e libera su tre lati, garantendo una privacy adeguata e un ambiente tranquillo. Con una superficie commerciale di 150 mq, questa abitazione offre ampi spazi per tutta la famiglia. All'interno troverai tre camere di grandi dimensioni, un cucinotto separato, doppi servizi e un luminoso soggiorno. La casa è dotata di un cortile e un balcone, ideali per momenti di relax all'aria aperta. Inoltre, dispone di una cantina e un garage per una maggiore comodità. Il giardino privato di 180 mq è perfetto per chi ama il verde e desidera uno spazio esterno da

**Mappa**

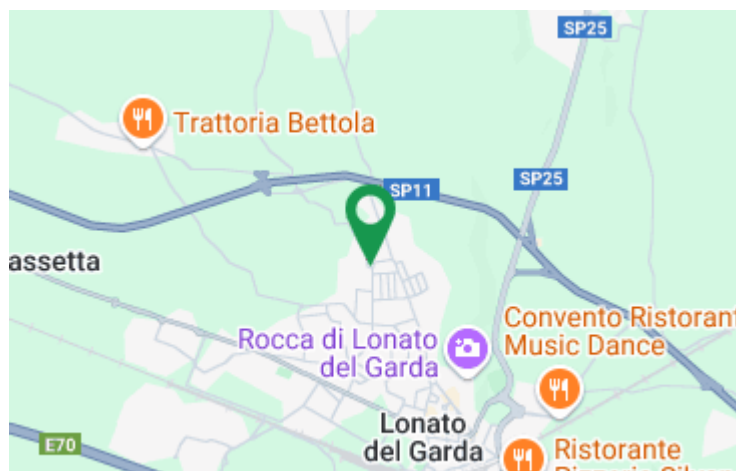

**Scopri**

Punta qui il tuo smartphone

