



Rif.: 60885696

€ 730.000

Capannone in vendita

Orzinuovi, Viale Montenero

Tipologia:	capannone
Superficie:	mq 1.000 ca.
Locali:	3
Sottotipologia:	capannone
Spese Annue:	€ 0

Questo immobile è esente da classe energetica

COSA SAPERE DELL'IMMOBILE Proponiamo in vendita un capannone industriale di circa 1.000 metri quadrati con uffici, abitazione e area esterna esclusiva di ulteriori 1.200 metri quadrati circa. **DESCRIZIONE E PARTICOLARITÀ** La soluzione proposta in vendita dispone di una superficie calpestabile di circa 1.000 metri quadrati interamente distribuita al piano terra, ai quali si aggiungono ulteriori 100 metri quadrati al piano interrato e 45 metri quadrati di soppalco. L'accesso al capannone avviene tramite cinque portoni di 3.5 metri ciascuno che si aprono su tre locali aventi altezze massime sfruttabili di 5 metri, di 4.6 metri e di 3.7 metri. L'immobile è completo degli impianti elettrico e di illuminazione; sono inoltre presenti tre servizi igienici privati con spogliatoio e docce. Completa la soluzione la presenza di un'area direzionale provvista di impianto di riscaldamento e la presenza di due appartamenti posti al piano primo ed al piano secondo. **UBICAZIONE E CONTESTO** Il capannone proposto sorge a confine tra la zona residenziale e quella industriale del Comune di Orzinuovi e beneficia di circa 1.200 metri quadrati di area esterna esclusiva. Offriamo ai ragazzi tra i 18 e i 23 anni l'o [...]

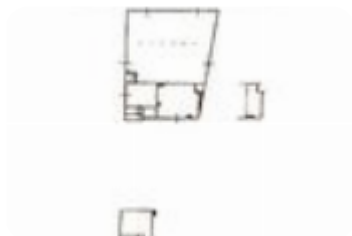

Mappa



Scopri

Punta qui il tuo smartphone

