



Rif.: 60757089

€ 1.900 / mese Negozio in affitto

Palazzolo Sull'Oglio, Via Bissolotti

Tipologia:	negozio
Superficie:	mq 300 ca.
Locali:	2
Sottotipologia:	negozio
Spese Annu:	€ 0
Posti auto:	10

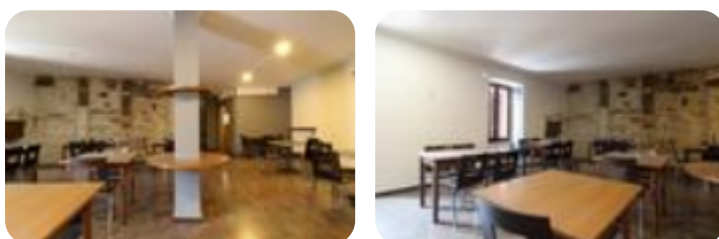

Questo immobile è esente da classe energetica

COSA SAPERE DELL'IMMOBILE Proponiamo in locazione un negozio di circa 300 metri quadrati situato al piano terra e al piano primo di un edificio che si sviluppa su tre piani. DESCRIZIONE E

PARTICOLARITÀ La soluzione proposta in locazione dispone di una superficie commerciale di circa 300 metri quadrati disposti al piano terra e al piano primo, ai quali si aggiungono ulteriori 40 metri quadrati di deposito interrato. Entrambi i piani sono attualmente openspace e sono dotati di numerose finestre apribili che donano luminosità agli ambienti. L'immobile è completo degli impianti elettrico, di illuminazione, di riscaldamento a termosifoni e di un sistema di allarme; sono inoltre presenti tre servizi igienici a norma disabili e una canna fumaria necessaria allo svolgimento delle attività di ristorazione. UBICAZIONE E CONTESTO Il locale sorge nella zona residenziale del Comune di Palazzolo S/O e beneficia di all'incirca una decina di posti auto messi a disposizione della clientela. Offriamo ai ragazzi tra i 18 e i 23 anni l'opportunità di formarsi e avviarsi alla professione di Agente Immobiliare.

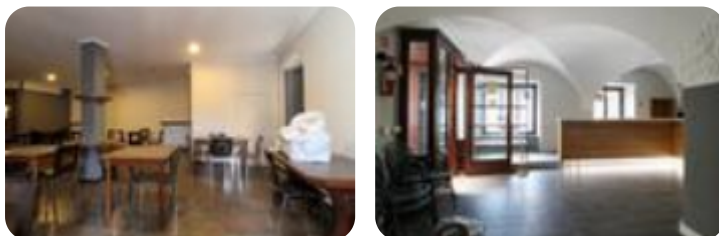
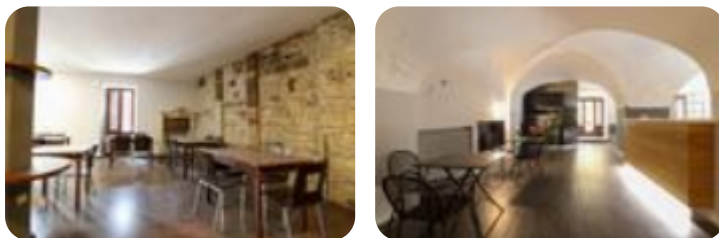

Mappa



Scopri

Punta qui il tuo smartphone

