



Rif.: 61197973

↓ € 3.150 / mese

€ 3.800 (-18%)

Negozi in affitto

Rovato, Corso Bonomelli Silvio

Tipologia:	negozi
Superficie:	mq 290 ca.
Locali:	4
Sottotipologia:	negozi
Spese Annu:	€ 0
Box:	2
Posti auto:	10
Piano:	4

Questo immobile è esente da classe energetica

COSA SAPERE DELL'IMMOBILE Proponiamo in locazione un negozio che dispone di una superficie utile di circa 280 metri quadrati, posto al piano terra di un edificio strutturato su quattro livelli. DESCRIZIONE E PARTICOLARITA' La soluzione proposta in locazione ha una superficie che misura nella sua totalità 280 metri quadrati, di cui 50 metri quadrati destinati a deposito e situati al piano interrato. Internamente l'immobile si presenta suddiviso in quattro locali, resi particolarmente luminosi grazie alla presenza di numerose vetrine con affaccio diretto sulla strada. Il negozio è dotato degli impianti elettrico e di illuminazione, mentre c'è la predisposizione per gli impianti di raffreddamento e di riscaldamento. A completare la soluzione è la presenza di due servizi igienici a norma per i disabili. UBICAZIONE E CONTESTO L'immobile è situato nella zona commerciale del comune di Rovato e dispone di due posti auto privati. La posizione risulta particolarmente strategica, in quanto il negozio si trova lungo una delle vie principali del paese e beneficia di un elevato passaggio automobilistico.

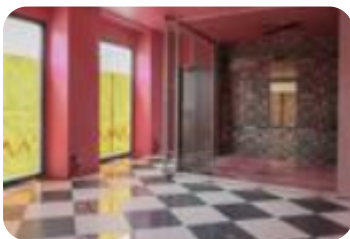
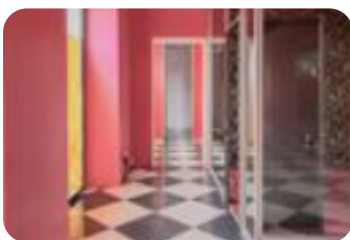
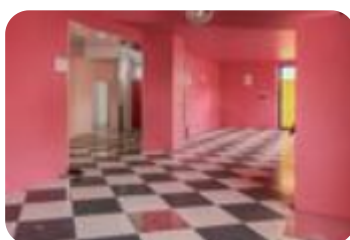

Mappa

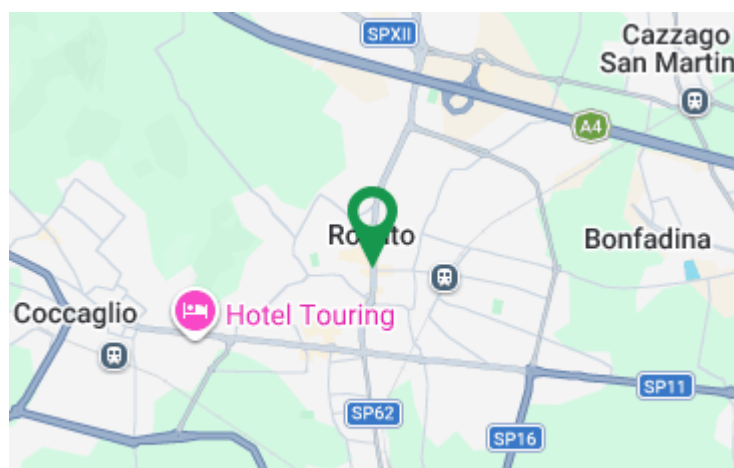

Scopri

Punta qui il tuo smartphone

