



Rif.: 60816220

€ 95.000

Bilocale in vendita

Palazzolo Sull'Oglio, Via Valle Calepio

Tipologia:	appartamenti
Superficie:	mq 48 ca.
Locali:	2
Sottotipologia:	2 locali
Spese Annuie:	€ 2.000
Bagni:	1
Balconi:	1
Piano:	1

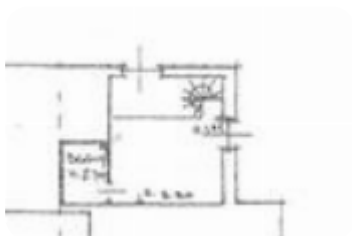

Classe energetica: G

Prestazione energetica: 377,77 kW h/m² anno

Introvabile bilocale soppalcato, realizzato grazie al restauro e ristrutturazione della prestigiosa Villa Lozio avvenuto nel 1983, successivamente l'appartamento è stato oggetto di una parziale ristrutturazione da parte dei proprietari al suo interno pertanto ad oggi non necessita di ulteriori interventi, è quindi abitabile. La Villa è risalente al 1.910, è stata costruita sulla sponda ovest del fiume Oglio, visibile anche dal Parco Metelli infatti ne padroneggia la vista facendo da cornice al fiume. Durante la ristrutturazione e restauro sono stati mantenuti molti dettagli storici fra cui alcuni affreschi, le scale comuni in stile novecentesco così come la facciata, questi elementi rendono il contesto signorile ed elegante, è comunque presente un ascensore a servizio della villa. In apparenza sembra che sia rimasta un'unica abitazione invece al suo interno ci sono vari appartamenti con caratteristiche esclusive. L'appartamento in vendita è esposto soprattutto ad ovest e da un lato di minor rilevanza anche a nord ed ha una vista panoramica mozzafiato proprio sul parco Metelli. L'ingresso avviene al primo piano direttamente nell'angolo cottura e soggiorno,

Mappa



Scopri

Punta qui il tuo smartphone

