



Rif.: 61175770

↓ € 1.200 / mese

€ 1.300 (-8%)

Magazzino in affitto

Bedizzole, Via San Marchino

Tipologia:	magazzino
Superficie:	mq 535 ca.
Locali:	1
Sottotipologia:	magazzino
Spese Annue:	€ 0
Box:	1
Posti auto:	99

Questo immobile è esente da classe energetica

Proponiamo in locazione un magazzino rurale di circa 535 mq situato nel comune di Bedizzole. **PARTICOLARITÀ E DESCRIZIONE** Ubicazione: l'immobile si trova in Via San Marchino, Bedizzole (BS). Superficie e caratteristiche: il magazzino agricolo presenta le seguenti dotazioni: doppio accesso carraio- impianto elettrico con prese 220/380 V- area esterna asfaltata- fossa dell'acqua. **Canone di locazione:** € 1.200 mensili, non soggetti a IVA. Si precisa che, per la stipula del contratto di locazione, è richiesta la titolarità di Partita IVA agricola. Maggiori informazioni in agenzia. **UBICAZIONE E CONTESTO** Bedizzole è un comune italiano di circa 12.500 abitanti della provincia di Brescia in Lombardia, collocato tra Rezzato e Gavardo in direzione lago di Garda. Il comune di Bedizzole dista circa 17 chilometri ad est dal capoluogo (Brescia) e 8 chilometri dal Lago di Garda. I caselli autostradali più vicini sono l'uscita di Brescia Est che dista 5 km e l'uscita di Desenzano che dista 12 km. La direttrice principale è l'autostrada A4 Milano - Venezia. Il paese di Bedizzole è situato ad est di Brescia, tra la fascia alta della pianura padana e i rilievi occidentali dei colli morenici. Il [...]

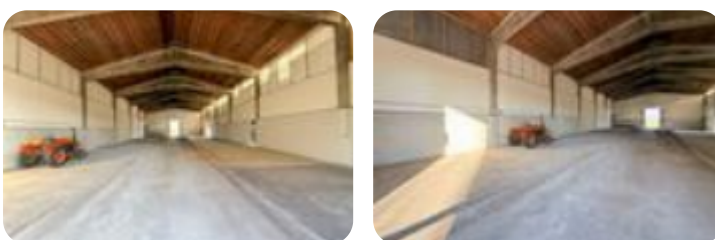

Mappa

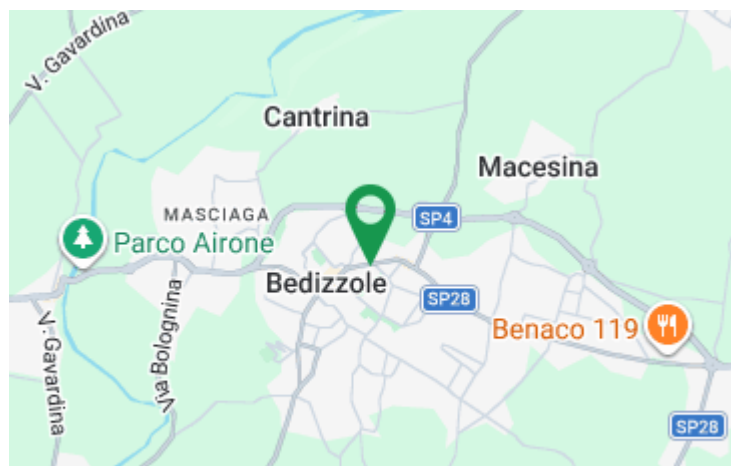

Scopri

Punta qui il tuo smartphone

