



Rif.: 61167699

**€ 600 / mese**

**Negozio in affitto**

**Lonato Del Garda, Via Tarello - Lonato**

<b>Tipologia:</b>	negozio
<b>Superficie:</b>	mq 45 ca.
<b>Locali:</b>	1
<b>Sottotipologia:</b>	negozio
<b>Spese Annu:</b>	€ 0
<b>Posti auto:</b>	2

Questo immobile è esente da classe energetica

Proponiamo in locazione un locale commerciale di 45 mq, situato su una delle principali vie del centro storico di Lonato del Garda. **PARTICOLARITÀ E DESCRIZIONE** Ubicazione: L'immobile è ubicato nel comune di Lonato del Garda e si affaccia su una delle arterie principali del centro storico, che collega la piazza centrale alle principali vie di comunicazione del paese. Superficie: Il locale ha una superficie complessiva di 45 mq, distribuiti al piano terra, con vetrina fronte strada. Impianti: L'unità è dotata di impianto di riscaldamento e raffrescamento ad aria, oltre a n. 1 servizio igienico. Richiesta economica: Il canone di locazione richiesto è pari a € 600,00, non soggetto a IVA. Garanzie: È richiesto un deposito cauzionale pari a tre mensilità. Maggiori informazioni in agenzia. **UBICAZIONE E CONTESTO** Lonato del Garda è un comune italiano di circa 16.500 abitanti, situato nella provincia di Brescia, in Lombardia, nella zona del basso Lago di Garda. Per un breve tratto di circa 350 metri si affaccia direttamente sul lago, mentre il nucleo storico dell'abitato si sviluppa attorno alla rocca e alla torre civica. Il territorio comunale è attraversato dall'autostrada [...]

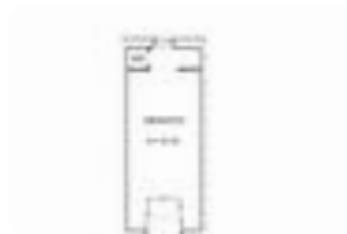

## Mappa

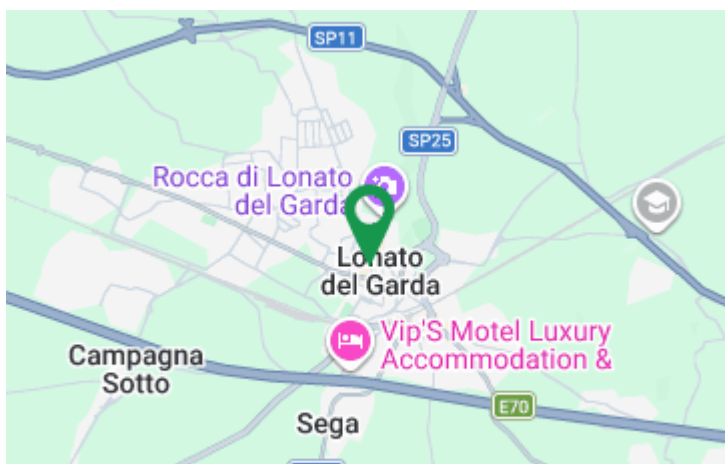

**Scopri**

Punta qui il tuo smartphone

