



Rif.: 60767406

€ 165.000

Laboratorio in vendita

Asola, Via Mantova

Tipologia:	laboratorio
Superficie:	mq 600 ca.
Locali:	1
Sottotipologia:	laboratorio
Spese Annue:	€ 600
Posti auto:	3
Piano:	1

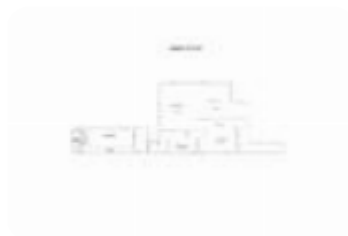

Questo immobile è esente da classe energetica

COSA SAPERE DELL'IMMOBILE Laboratorio con destinazione commerciale - 600 MQ - Asola DESCRIZIONE E PARTICOLARITÀ L'immobile che proponiamo in vendita ha destinazione artigianale e parzialmente commerciale e si trova all'interno di un complesso a destinazione mista nel comune di Asola. Ha ospitato negli anni scorsi attività di produzione e rivendita di prodotti alimentari. La struttura è così composta: - Superficie di circa 600 mq - Accesso per carico/scarico merce - Impiantistica adatta all'allestimento di un laboratorio alimentare - Canna fumaria - 3 servizi igienici Ambienti suddivisi in laboratori e magazzini per la gestione e la conservazione della merce Inoltre è presente un ampio parcheggio a disposizione del complesso, comodo sia per gli utenti che per l'eventuale accesso di mezzi pesanti per il carico/scarico. Maggiori informazioni in agenzia. UBICAZIONE E CONTESTO Asola è un comune italiano di 10 067 abitanti della provincia di Mantova in Lombardia. Il comune è tradizionalmente indicato come appartenente al territorio dell'Alto Mantovano, la zona della provincia di Mantova situata a nord del capoluogo a ridosso dell'anfiteatro morenico del lago di Garda. Si trova a metà [...]

Mappa



Scopri

Punta qui il tuo smartphone

