



Rif.: 40246135

€ 450 / mese Negozio in affitto

Serle, Via Galileo Galilei

Tipologia:	negozio
Superficie:	mq 90 ca.
Sottotipologia:	negozio
Spese Annuë:	€ 0
Posti auto:	10
Piano:	2

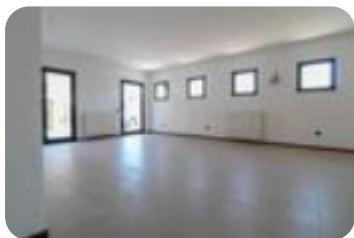

Questo immobile è esente da classe energetica

COSA SAPERE DELL'IMMOBILENegozio - 90 mq - SerleDESCRIZIONE E PARTICOLARITÀL'immobile che proponiamo in locazione è inserito all'interno di un complesso residenziale e commerciale:- il negozio è posto al piano terra - numerose vetrine che si affacciano sul cortile interno e sul parcheggio.- vano open space con ampio ingresso-servizio privato - magazzino- l'accesso all'interrato avviene per mezzo di una scala interna e tramite il corsello carraio con basculante- le vetrate rendono l'ambiente luminoso- il complesso è dotato di ampio parcheggio al piano terra e nella parte retrostante.Particolarmente indicato per attività professionali, studi tecnici, ambulatori o attività dedicate all'estetica.UBICAZIONE E CONTESTO Il paese di Serle è situato sulle montagne che compongono la catena montuosa che dalla città di Brescia si congiungono con la Valle Sabbia e la Val Trompia. Il territorio del comune si sviluppa tra le cave del marmo di Botticino e la strada statale Gardesana dalla quale sale la strada che porta al paese. I principali collegamenti stradali sono disponibili con un percorso che varia dai dieci ai quindici minuti. La località è famosa in tutta la provincia per le nu [...]

Mappa



Scopri

Punta qui il tuo smartphone

