



Rif.: 21259624

€ 80.000

Ter. agricolo in vendita

Leno, via sabotino - Castelletto

Tipologia:	terreno
Superficie:	mq 11.850 ca.
Locali:	1
Sottotipologia:	ter. agricolo
Spese Annuie:	€ 0

Classe energetica: Classe energetica non prevista

COSA SAPERE DELL'IMMOBILE Proponiamo in vendita un piccolo appezzamento di terreno agricolo di 3,80 pio' bresciani equivalenti a 12.500 mq circa, lotto ideale per piccole coltivazioni di ortaggi. **DESCRIZIONE E PARTICOLARITÀ** Il terreno si trova a sud del comune di Leno, nella frazione di Castelletto di Leno, ed è raggiungibile facilmente essendo collegato da due strade di campagna che consentono l'accesso a nord e ad est del lotto. L'area agricola dispone di un pozzo privato per l'irrigazione. Ideale come investimento grazie al particolare posizionamento in adiacenza al centro abitato del paese. Il terreno negli ultimi anni è stato utilizzato proficuamente per la coltivazione di ortaggi e verdure biologiche, questo utilizzo non invasivo e naturale garantisce all'area una grande resa produttiva per gli anni a venire. Questo lotto si presta particolarmente ad essere utilizzato da amanti della natura e con la passione per gli animali. Possibilità di recintare ed erigere un piccolo box per il ricovero degli attrezzi o animali. L'appezzamento è vicino al centro abitato e usufruisce di doppio accesso: a Nord passando dal centro paese proseguendo in direzione a Sud del centro abitato e ad Ov [...]

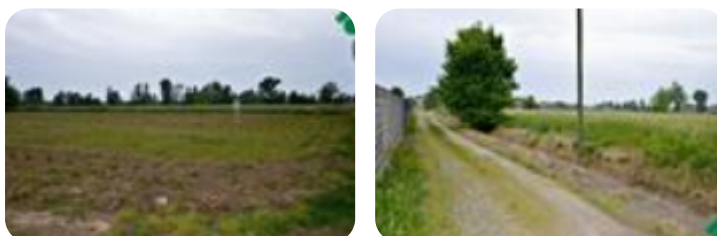
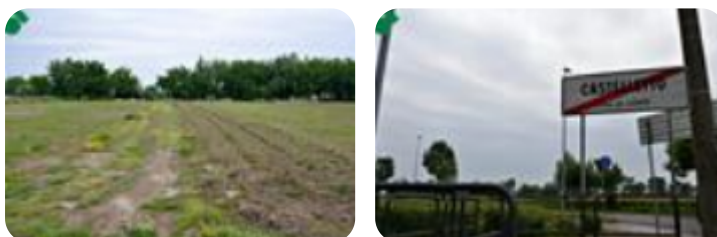
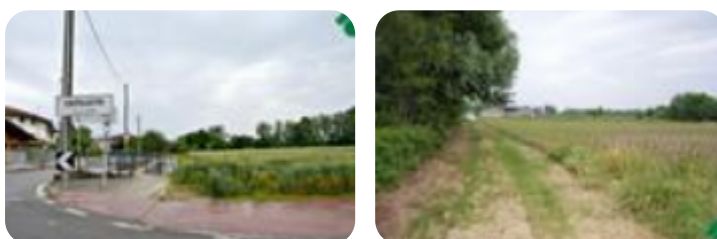

Mappa



Scopri

Punta qui il tuo smartphone

