



Rif.: 60931349

€ 830 / mese

Ufficio in affitto

Brescia, Via Fratelli Lechi - Brescia Centro

Tipologia:	ufficio
Superficie:	mq 90 ca.
Locali:	4
Sottotipologia:	ufficio
Spese Annuie:	€ 1.380
Posti auto:	99
Piano:	2

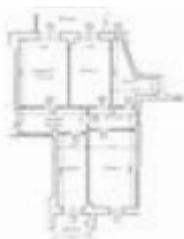

Questo immobile è esente da classe energetica

Ufficio di 90 mq diviso in 4 ambienti con affaccio su Via Lechi, a due passi da Piazzale Arnaldo in centro a Brescia DESCRIZIONE E PARTICOLARITÀ-Superficie: La superficie dell'ufficio è di 90 mq circa divisa in 4 ambienti-Posizione: L'immobile si trova al secondo piano di un condominio misto direzionale/residenziale in Via Fratelli Lechi, a due passi da Piazzale Arnaldo in pieno centro storico a Brescia-Visibilità: La posizione centrale a Brescia e l'esposizione dell'ufficio garantisce un'elevata visibilità all'immobile-Servizi igienici: L'immobile dispone di servizio igienico, recentemente ristrutturato-Balcone: L'ufficio è dotato di doppio balcone con affaccio esterno-Impianti: L'immobile è dotato di impianto di riscaldamento centralizzato con teleriscaldamento-Parcheggio: Nelle immediate vicinanze dell'immobile si trova il parcheggio pubblico 'Castellini' e alcuni posti auto sui lati della strada-Spese condominiali: 1380 EURO annuali, esclusi tutti i consumi effettivi del riscaldamento-Canone: Soggetto ad IVA UBICAZIONE E CONTESTO Brescia è un comune italiano di 197 300 abitanti, capoluogo dell'omonima provincia in Lombardia. È il secondo comune della regione per popolazi [...]

Mappa



Scopri

Punta qui il tuo smartphone

