



Rif.: 60878344

**€ 700 / mese**

## Laboratorio in affitto

Brescia, Via Gerolamo Savoldo - Zona Via Cremona

<b>Tipologia:</b>	laboratorio
<b>Superficie:</b>	mq 125 ca.
<b>Locali:</b>	3
<b>Sottotipologia:</b>	laboratorio
<b>Spese Annuë:</b>	€ 1.500
<b>Posti auto:</b>	99

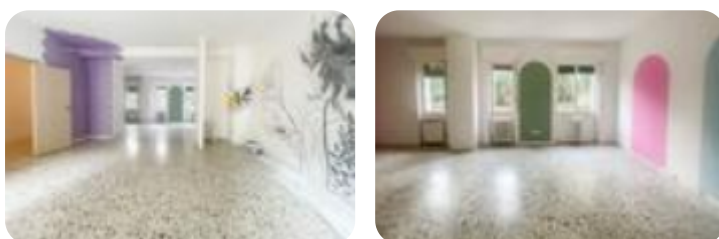

Questo immobile è esente da classe energetica

Laboratorio artigianale di circa 125 mq in Via Savoldo a Brescia, a due passi da Via Cremona DESCRIZIONE E PARTICOLARITÀ-Superficie: La superficie complessiva del laboratorio è di 125 mq, suddivisa in tre ambienti distinti-Posizione: L'immobile è ubicato al piano seminterrato di un condominio in Via Savoldo a Brescia, a due passi da Via Cremona e a pochissimi chilometri dal centro storico di Brescia-Luminosità naturale: Numerose finestre consentono un'abbondante illuminazione naturale, creando un ambiente accogliente e luminoso-Parcheggio: Nelle immediate vicinanze del condominio, si trovano alcuni posti auto sui lati della strada-Impianti: L'impianto di riscaldamento è centralizzato e garantito da caloriferi-Area esterna: Adiacente all'ingresso è presente un'area esterna ad uso esclusivo-Servizi igienici: Il laboratorio è dotato di servizio igienico-Canone: NON soggetto ad Iva-Spese condominiali: 1500 EURO annui, spese comprensive di riscaldamento UBICAZIONE E CONTESTO Brescia è un comune italiano di 197 300 abitanti, capoluogo dell'omonima provincia in Lombardia. È il secondo comune della regione per popolazione dopo Milano. Brescia possiede un cospicuo patrimonio a [...]

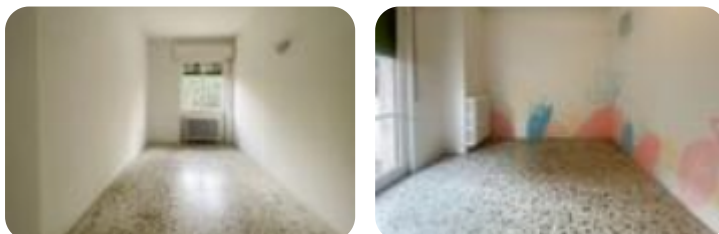
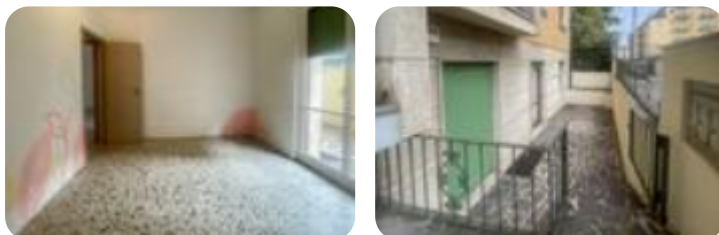

## Mappa



Scopri

Punta qui il tuo smartphone

