



Rif.: 40406273

€ 800 / mese Ufficio in affitto

Brescia, Via Berardo Maggi - Zona Cavour

Tipologia:	ufficio
Superficie:	mq 85 ca.
Locali:	3
Sottotipologia:	ufficio
Spese Annue:	€ 300
Posti auto:	99
Piano:	2

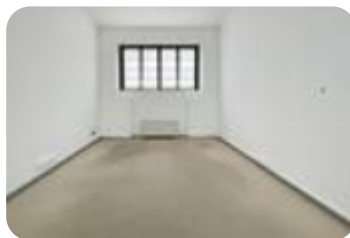

Questo immobile è esente da classe energetica

COSA SAPERE DELL'IMMOBILE ufficio - 85 mq - Brescia. DESCRIZIONE E PARTICOLARITÀ Proponiamo in locazione un ufficio di circa 85 mq con anti bagno e servizio igienico, situato in Via Berardo Maggi a ridosso del centro di Brescia. La soluzione che proponiamo è così composta: - Superficie di 85 mq - Presenza di servizio igienico con antibagno - Presenza di un posto auto ad uso esclusivo - Riscaldamento autonomo - Ottime rifiniture interne - Spese condominiali di circa 300,00 annuelli contratto di locazione è soggetto ad Iva. UBICAZIONE E CONTESTO L'immobile che viene proposto in locazione mediante questo annuncio, si affaccia su una delle principali vie della città, a poca distanza dal centro storico cittadino. L'ufficio si trova a pochi chilometri dall'imbocco della tangenziale che collega la città al lago di Garda e a quello di Iseo, nonché a pochi chilometri dall'ingresso del casello autostradale di Brescia Centro da cui si accede all'autostrada A4 Milano - Venezia. Inoltre, l'immobile si trova a breve distanza dalla strategica bretella autostradale denominata Corda Molle, che congiunge tra loro le autostrade A4 Milano - Venezia ed A21 Brescia - Cremona - Piacenza - Torino.

Mappa



Scopri

Punta qui il tuo smartphone

