



Rif.: 60699287

€ 3.500 / mese Negozio in affitto

Brescia, Via Creta - Brescia Due

Tipologia:	negozio
Superficie:	mq 850 ca.
Locali:	20
Sottotipologia:	negozio
Piano:	3

Classe energetica: G

Prestazione energetica: 88 kW h/m² anno

Nella zona di Brescia Due, proponiamo in affitto negozio con una superficie totale di circa 850 mq, divisi in circa 700 mq al piano terra e circa 150 mq al piano interrato. L'immobile è costituito da 20 locali al piano terra, con circa 14 servizi igienici, di cui uno a norma disabili, e un piano interrato attualmente utilizzato come magazzino. Il riscaldamento è centralizzato attraverso split e il raffrescamento è autonomo, attraverso split. Gli impianti elettrico, idraulico e di illuminazione sono funzionanti. La soluzione vanta dieci vetrine fronte strada che conferiscono alta visibilità. L'immobile è parzialmente arredato, totalmente cablato e con sistema di allarme funzionante.

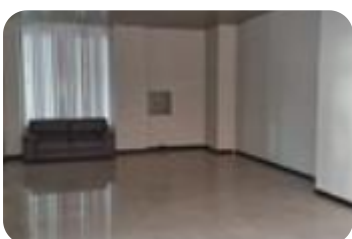

Mappa



Scopri

Punta qui il tuo smartphone

