



Rif.: 60873442

€ 17.000

Box / posti auto in vendita

Brescia, Via della Valle - Zona Via Veneto

Tipologia:	box / posti auto
Superficie:	mq 19 ca.
Sottotipologia:	Box
Spese Annuie:	€ 80

Questo immobile è esente da classe energetica

COSE DA SAPERE SULL'IMMOBILE: Box auto 19mq - piano seminterrato - cancello radiocomandato - basculante manuale

DESCRIZIONE E PARTICOLARITA': All'interno di un tranquillo condominio di inizi anni '70 proponiamo ampio box auto di 19mq, posto al piano seminterrato. Tramite la comoda rampa di accesso entriamo nel corsello chiuso dal cancello radiocomandato e accediamo alla nostra autorimessa. Le spese condominiali ammontano a circa 80€ annuali. Le misure sono: larghezza ingresso (allargabile cambiando porta) 2,00mt, larghezza interna 3,56mt, lunghezza 5,00mt e altezza 3,25mt. UBICAZIONE E CONTESTO: Il contesto è molto tranquillo e posizionato in una zona molto servita. la soluzione si presta ad essere inserita come pertinenza di un appartamento o immobile nei dintorni.

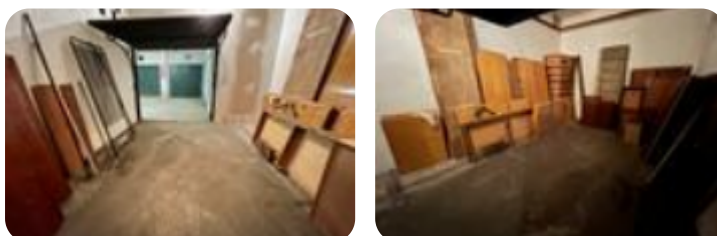
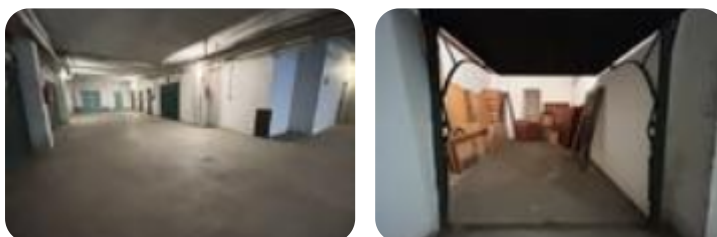

Mappa



Scopri

Punta qui il tuo smartphone

