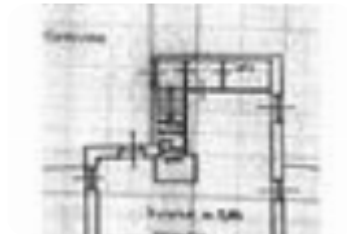

Rif.: 61185808

€ 1.200 / mese**Negozi in affitto**

Lonato Del Garda, Via Repubblica - Lonato

Tipologia:	negozio
Superficie:	mq 60 ca.
Locali:	1
Sottotipologia:	negozio
Spese Annuie:	€ 0
Posti auto:	5

**Classe energetica:** 

COSA SAPERE DELL'IMMOBILE Lonato del Garda, negozio vetrinato fronte strada di circa 60 metri quadri dotato di due servizi igienici.

DESCRIZIONE E PARTICOLARITÀ Ubicazione: il negozio si trova a Lonato del Garda. Superficie: L'immobile si compone di circa 60 metri quadri suddiviso in 1 locale. Il locale è dotato di 2 servizi igienici con antibagno. Impianti: La struttura è riscaldata e raffrescata tramite caloriferi. Canone di locazione: il canone di locazione è pari ad euro 1200. Garanzie richiesta: 3 mesi di deposito cauzionale. Negozio fronte strada molto luminoso grazie alle ampie vetrine. Costruito nei anni 2000, si presenta in ottime condizioni e pronto all'uso. Ideale per uffici, studi professionali, parrucchieri o centri estetici. Contattaci per maggiori informazioni o per fissare una visita.

UBICAZIONE E CONTESTO Lonato del Garda è un comune in provincia di Brescia, situato nella zona sud-occidentale del Lago di Garda. Caratterizzato da un suggestivo centro storico e dalla presenza della Rocca Viscontea Veneta, unisce tranquillità residenziale, servizi e vicinanza alle principali località del lago.

UBICAZIONE E CONTESTO Lonato del Garda è un comune in provincia di Brescia, situato nella zona sud-occidentale del Lago di Garda. Caratterizzato da un suggestivo centro storico e dalla presenza della Rocca Viscontea Veneta, unisce tranquillità residenziale, servizi e vicinanza alle principali località del lago.

UBICAZIONE E CONTESTO Lonato del Garda è un comune in provincia di Brescia, situato nella zona sud-occidentale del Lago di Garda. Caratterizzato da un suggestivo centro storico e dalla presenza della Rocca Viscontea Veneta, unisce tranquillità residenziale, servizi e vicinanza alle principali località del lago.

UBICAZIONE E CONTESTO Lonato del Garda è un comune in provincia di Brescia, situato nella zona sud-occidentale del Lago di Garda. Caratterizzato da un suggestivo centro storico e dalla presenza della Rocca Viscontea Veneta, unisce tranquillità residenziale, servizi e vicinanza alle principali località del lago.

UBICAZIONE E CONTESTO Lonato del Garda è un comune in provincia di Brescia, situato nella zona sud-occidentale del Lago di Garda. Caratterizzato da un suggestivo centro storico e dalla presenza della Rocca Viscontea Veneta, unisce tranquillità residenziale, servizi e vicinanza alle principali località del lago.

UBICAZIONE E CONTESTO Lonato del Garda è un comune in provincia di Brescia, situato nella zona sud-occidentale del Lago di Garda. Caratterizzato da un suggestivo centro storico e dalla presenza della Rocca Viscontea Veneta, unisce tranquillità residenziale, servizi e vicinanza alle principali località del lago.

UBICAZIONE E CONTESTO Lonato del Garda è un comune in provincia di Brescia, situato nella zona sud-occidentale del Lago di Garda. Caratterizzato da un suggestivo centro storico e dalla presenza della Rocca Viscontea Veneta, unisce tranquillità residenziale, servizi e vicinanza alle principali località del lago.

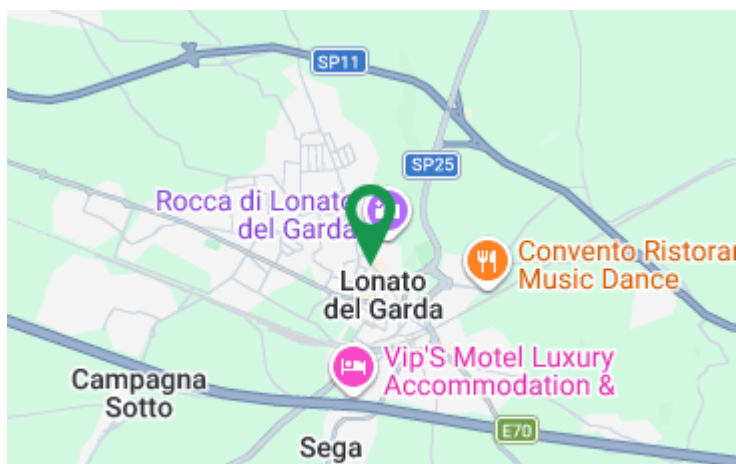
Mapa**Scopri**

Punta qui il tuo smartphone

