



Rif.: 61157020

€ 900 / mese

Ufficio in affitto

Brescia, Via Solferino - Ring

Tipologia:	ufficio
Superficie:	mq 60 ca.
Locali:	2
Sottotipologia:	ufficio
Spese Annu:	€ 1.000
Posti auto:	99
Piano:	1

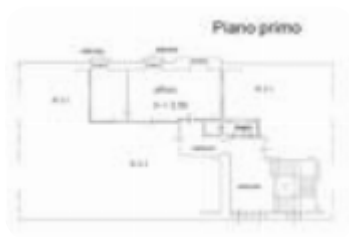

Questo immobile è esente da classe energetica

Proponiamo in locazione un ufficio sito al primo piano di un complesso a destinazione mista residenziale e direzionale situato a ridosso del Tribunale di Brescia, precisamente in Via Solferino. **SUPERFICIE:** l'ufficio ha una superficie complessiva di 60 mq ed è diviso in n. 2 ambienti. La palazzina è servita da ascensore. A completare la soluzione, è presente un posto auto a rotazione nella corte interna ad un prezzo aggiuntivo. **IMPIANTI E SERVIZI:** l'ufficio dispone di impiantistica a norma. È dotato di impianto di riscaldamento centralizzato. Inoltre, è presente un servizio igienico con antibagno e doccia. - Il canone di locazione è soggetto ad Iva. - Le spese condominiali ammontano ad Euro 1.000/anno e sono comprensive delle spese relative al riscaldamento. Considerate la posizione e le caratteristiche sovra esposte, l'immobile risulta particolarmente adatto all'insediamento di realtà direzionali come studi legali o professionali. Via Solferino a Brescia è una delle arterie principali della città, situata in una posizione strategica a ridosso del Tribunale di Brescia. La via si distingue per l'elevata concentrazione di realtà direzionali, studi professionali e attività com [...]

Mappa



Scopri

Punta qui il tuo smartphone

