



Rif.: 61153423

€ 220.000

Bifamiliare in vendita

Torchiarolo, Via Del Luccio - Lendinuso-Torre San Gennaro

Tipologia:	ville
Superficie:	mq 120 ca.
Locali:	4
Sottotipologia:	bifamiliare
Spese Annuie:	€ 0
Bagni:	2
Terrazzi:	1
Balconi:	2
Piano:	1

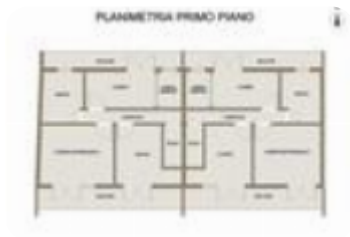

Classe energetica: **C**

EP invernale del fabbricato: ☺

EP estiva del fabbricato: ☺

TORCHIAROLO - LENDINUSO - Via del Luccio Cantiere
LendinusoL'origine del nome Lendinuso è legata al suo territorio e alla sua storia antica, specificamente al periodo messapico. Qui il litorale è sabbia fine, bianca con un bagnasciuga ampio e confortevole. La maggior parte della costa è libera salvo 3 stabilimenti balneari e vivere questa Costa Salentina è un vero e proprio percorso culturale (Santuari, Cattedrali e Chiese sparse ovunque) ed un parallelo enogastronomico che Vi porterà a cercare le migliori Cantine vitinicole e olearie presenti in Puglia. Tra le più conosciute: Cantine Due Palme, Tormaresca, Tenute Carrisi (Albano e Romina Power) Tenute Rubino e tante altre. A soli 400 metri dal mare proponiamo un minicomplex di 2 villette a schiera indipendenti con l'impronta e la colorimetria tipica del Salento, la grande comodità sarà andare al mare a piedi e in un minuto tornare senza stress accedendo dal giardino privato e pavimentato. La zona

Mappa



Scopri

Punta qui il tuo smartphone

