



Rif.: 60890192

€ 239.000

Porzione di quadrifamiliare in vendita

Molinella, Via Barabana - Selva

Tipologia:	ville
Superficie:	mq 148 ca.
Sottotipologia:	porzione di quadrifamiliare
Bagni:	2
Terrazzi:	1
Balconi:	1
Box:	1

Classe energetica: D

Prestazione energetica: 100 kW h/m² anno

Selva Malvezzi: Tra Budrio e Molinella all'interno della caratteristica frazione di Selva Malvezzi porzione di quadrifamiliare del 2012 disposta su due livelli circondata da ampio giardino. Ingresso dal cancello automatico, giardino con camminamento per accesso all'abitazione che si compone dall'ingresso che conduce al soggiorno con camino con annessa cucina, anch'essa con porta finestra che conduce al giardino e bagno finestrato al piano terra. Percorrendo le scale in muratura si raggiunge il piano superiore dove si sviluppa la zona notte composta da tre camere da letto, due con accesso alla stessa terrazza di 13 mq e la terza con accesso alla loggia di quasi 5 metri oltre al secondo bagno finestrato. L'immobile è inoltre completo di autorimessa con cantina con accesso diretto all'abitazione. Infissi in legno con vetrocamera, finiture in gress per la zona giorno e parquet nella zona notte. La porzione è servita di pannelli solari e impianto fotovoltaico per la produzione di 1 KW. Fissa un appuntamento per visionare l'immobile, chiama lo 051.802022 oppure scrivi a bohnd6

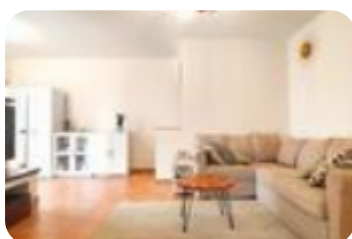

Mappa



Scopri

Punta qui il tuo smartphone

