



Rif.: 61219027

€ 350.000

Bifamiliare in vendita

Calderara Di Reno, Via Pilastrino - Longara

Tipologia:	ville
Superficie:	mq 300 ca.
Prezzo box:	€ 50.000
Locali:	8
Sottotipologia:	bifamiliare
Spese Annue:	€ 0
Bagni:	1
Balconi:	1
Box:	1
Piano:	1

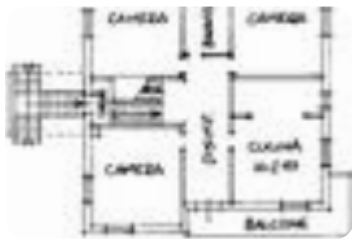

Classe energetica: **G**

EP globale non rinnovabile: 3.51 kW h/m² anno

EP globale rinnovabile: 3.51 kW h/m² anno

EP invernale del fabbricato: 😊

EP estiva del fabbricato: 😊

LONGARA: in zona tranquilla di Longara, proponiamo questa bifamiliare con doppio ingresso separato e giardino privato. Costruita negli anni '60, questa proprietà si estende su 300 mq distribuiti su più livelli, offrendo ampi spazi sia all'interno che all'esterno. L'immobile presenta una doppia abitazione di 120 mq l'una con due camere da letto, un bagno finestrato, un ripostiglio con predisposizione per un secondo bagno, un soggiorno, una sala da pranzo e un cucinotto. L'appartamento al primo piano è dotato di balcone e mansarda mentre quello al piano terra oltre al giardino dispone di un soggiorno con un confortevole camino. Ogni abitazione è dotata di riscaldamento autonomo alimentato da bombola gpl esterna e diffuso da termosifoni

Mappa

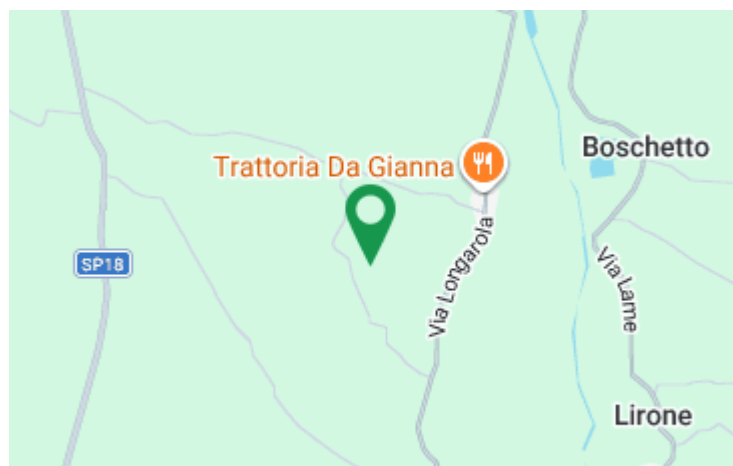

Scopri

Punta qui il tuo smartphone

