Affiliato: Studio Airola Srl
Partita IVA: 01140730621
Via G. Matteotti, 11 82011 Airola (BN)
Email: bnhn4@tecnocasa.it - Tel.: 0823715101 - Cell.: 333.7554626






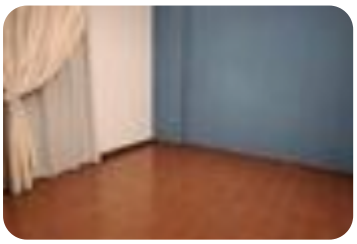


Rif.: 61298052

€ 450 / mese

5 locali in affitto

Airola, Corso giacomo matteotti

Tipologia:	appartamenti
Superficie:	mq 150 ca.
Locali:	5
Sottotipologia:	5 locali
Spese Annue:	€ 200
Bagni:	2
Terrazzi:	1
Balconi:	1
Piano:	3

Classe energetica: G
EP invernale del fabbricato: 😐
EP estiva del fabbricato: 😐

Airola, proponiamo in affitto un ampio e luminoso appartamento, ideale per famiglie o per chi desidera ambienti spaziosi e confortevoli.L'immobile è composto da:Ingresso,Ampio soggiorno,Cucina,Quattro camere,Ripostiglio,Terrazzo,Ampia balconataL'appartamento si trova in uno stabile servito da ascensore, offrendo comfort e praticità.Soluzione ideale per chi cerca spazio, comodità e vivibilità.Contattaci per maggiori informazioni o per fissare un appuntamento!

Mappa



Scopri
Punta qui il tuo smartphone

TECNOCASA - HOLDING S.p.A. - P. IVA 08365140154 - Ogni agenzia ha un proprio titolare ed è autonoma.