Affiliato: Studio Tollegno Sas
Partita IVA: 02326750029
Via Pietro Micca, 31 13900 Biella (BI)
Email: bi1n1@tecnorete.it - Tel.: 0159248088













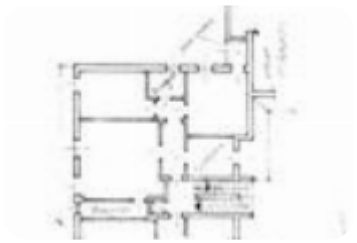

Rif.: 61300301

€ 105.000

5 locali in vendita

Biella, Via Ivrea

Tipologia:	appartamenti
Superficie:	mq 120 ca.
Locali:	4
Sottotipologia:	5 locali
Spese Annue:	€ 3.400
Bagni:	2
Terrazzi:	1
Balconi:	1
Box:	1
Posti auto:	1
Piano:	1

Classe energetica: E
EP globale non rinnovabile: 137.89 kW h/m² anno
EP globale rinnovabile: 85.34 kW h/m² anno
EP invernale del fabbricato: ☹
EP estiva del fabbricato: ☹

Appartamento sito al primo piano di un condominio con ascensore, zona San Biagio Thes, in posizione comoda ai servizi e a pochi minuti dal centro di Biella.L'immobile è così composto: ingresso con porta blindata, soggiorno, cucina arredata, corridoio, camera matrimoniale, cameretta, due bagni, balcone e terrazzo.È dotato di riscaldamento centralizzato a radiatori alimentato a metano, pompa di calore per la produzione di acqua calda sanitaria e infissi in

:

:

Mappa

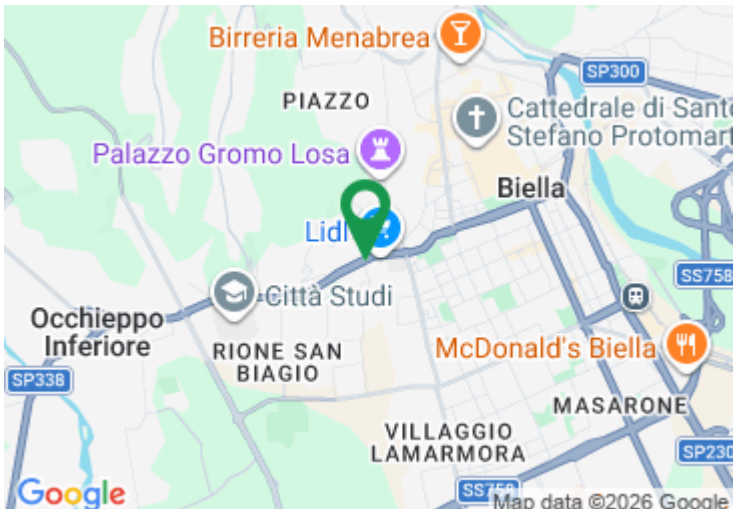

Scopri

Punta qui il tuo smartphone