Affiliato: Immobiliare Sarnico Srl
Partita IVA: 04100110164
Via Papa Giovanni XXIII, 1/b 24060 Bolgare (BG)
Email: bgheb@tecnocasa.it - Tel.: 03519728610

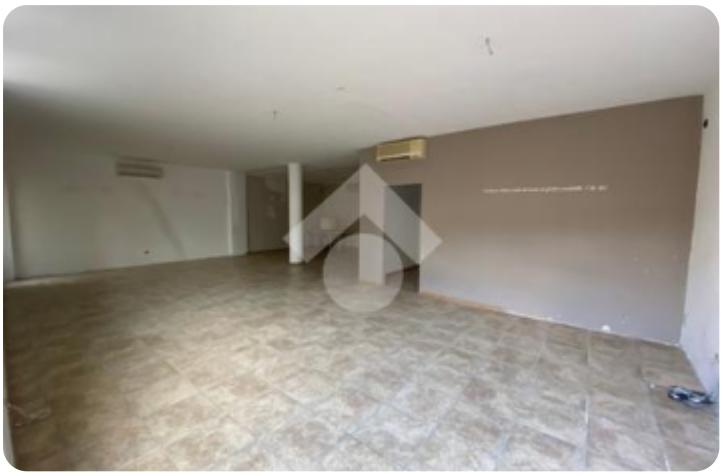

Rif.: 40305917

Informazioni in agenzia

Negozio in vendita

Sarnico, Via Roma

Tipologia:	negozio
Superficie:	mq 123 ca.
Locali:	2
Sottotipologia:	negozio

Classe energetica: B

EP globale non rinnovabile: 0.00 kW h/m² anno

EP globale rinnovabile: 0.00 kW h/m² anno

EP invernale del fabbricato: 😐

EP estiva del fabbricato: 😐

SARNICO: Proponiamo negozio di 123 mq in centro al paese, in contesto di recente costruzione, adatto a qualsiasi tipologia di attività. Il locale si trova in una zona di forte passaggio e dispone di vetrine espositive molto luminose, impianto idraulico, impianto elettrico a norma e tutto il locale, in buone condizioni.Libero subito.

Mappa

Scopri

Punta qui il tuo smartphone

TECNOCASA - HOLDING S.p.A. - P. IVA 08365140154 - Ogni agenzia ha un proprio titolare ed è autonoma.